

# DOSSIER TECHNIQUE

## FORAGE D'EAU DOMESTIQUE

Entreprise: **SAS VAN INGEN FORAGES**

Client:

Code National BSS :

N° Déclaration \*\* :

Police de l'eau \* :

\* Numéro de déclaration au titre de la police de l'eau

\*\* N° d'enregistrement de déclaration préalable

**Lieu de l'ouvrage :** La taupinière

37110 VILLEDOMER

**Coordonnées :**      **Longitude** 000°53'10"E      **Latitude** 047°37'7"N      **Altitude :** 0.00 m

**Nombre de forages :** 1

**Date début de l'ouvrage :** 29/03/2016

**Resp. M. Ouvrage :**

**Machine :** ECOFORE 903

**Resp. Chantier :** SAS VAN INGEN

**Date début pompage :** 04/04/2016

**Niveau statique non perturbé :** 35.76 m

**Date fin de pompage :** 05/04/2016

**Débit Maxi. d'essai :** 11.00 m3/h

**Nombre de nappes identifiées :**

**Rabattement correspondant :** 0.00 m

**Notes :**



## TRONCONS de L'OUVRAGE

### FORAGE D'EAU DOMESTIQUE

**Client:**

#### LITHOLOGIE

De	à	Libellé
0.00	3.00	REMBLAIS + ARGILE MARRON
3.00	12.00	ARGILE GRISE
12.00	16.00	CALCAIRE A SILEX
16.00	20.00	CALCAIRE + MARNE BLANCHE + ARGILE JAUNE
20.00	23.00	ARGILE ROUGE MARRON ET BEIGE
23.00	31.00	SABLE ORANGE + CAILLOUX TRES ROUILLE
31.00	34.00	SABLE ORANGE FONCE + CAILLOUX ROUILLE
34.00	50.00	CALCAIRE GRIS BLEU
50.00	83.00	CALCAIRE GRIS BLEU OXYDE
83.00	91.00	CALCAIRE GRIS BLEU OXYDE + MARNE GRISE

#### FORAGE

De	à	Ø"	Ømm	Mode de forage	Fluide de forage
0.00	91.00	8"7/8	225.00	M.f.t.	Air

\* Reconnaissance

#### TUBAGE

De	à	Ø"	Ømm	Epais.	Ecra.	Nature du tubage	Type	Slot	Vide %
0.00	43.16	5"1/2	140.00	7.00		P.v.c.	Tube-plein		
-0.30	43.40	8"5/8	219.00	5.00		Acier-api	Tube-plein		
43.16	72.80	5"1/2	140.00	7.00		P.v.c.	Crepine fentes	0.75	

#### REMPLISSAGE

De	à	Ø"	Ømm	Matériau	Nature	Méthode de pose	Texture	Gra. (mm)	Vol. m3
0.00	8.50	5"1/2	140.00	Ciment	Coulis de ciment	Gravitaire			
8.50	35.00	5"1/2	140.00	Gravier	Graviers de loire	Gravitaire	Roule	2.00-4.00	1.00
35.00	82.00	5"1/2	140.00	Gravier	Graviers de loire	Gravitaire	Roule	0.95	1.30
82.00	91.00	Rebouc	0.00	Remblai					

# FORAGE D'EAU DOMESTIQUE

Client :

Travaux réalisés :  
du : 29/03/2016 au : 01/04/2016

1/1

## Coordonnées de l'ouvrage :

Géographique  
Longitude (X): 000°53'10"E  
Latitude (Y): 047°37'7"N  
Altitude sol (Z): +0,000 m

Echelle : 1/459

Profondeurs en m au-dessous du repère zéro sol (signe + au-dessus)

Nombre de forages : 1

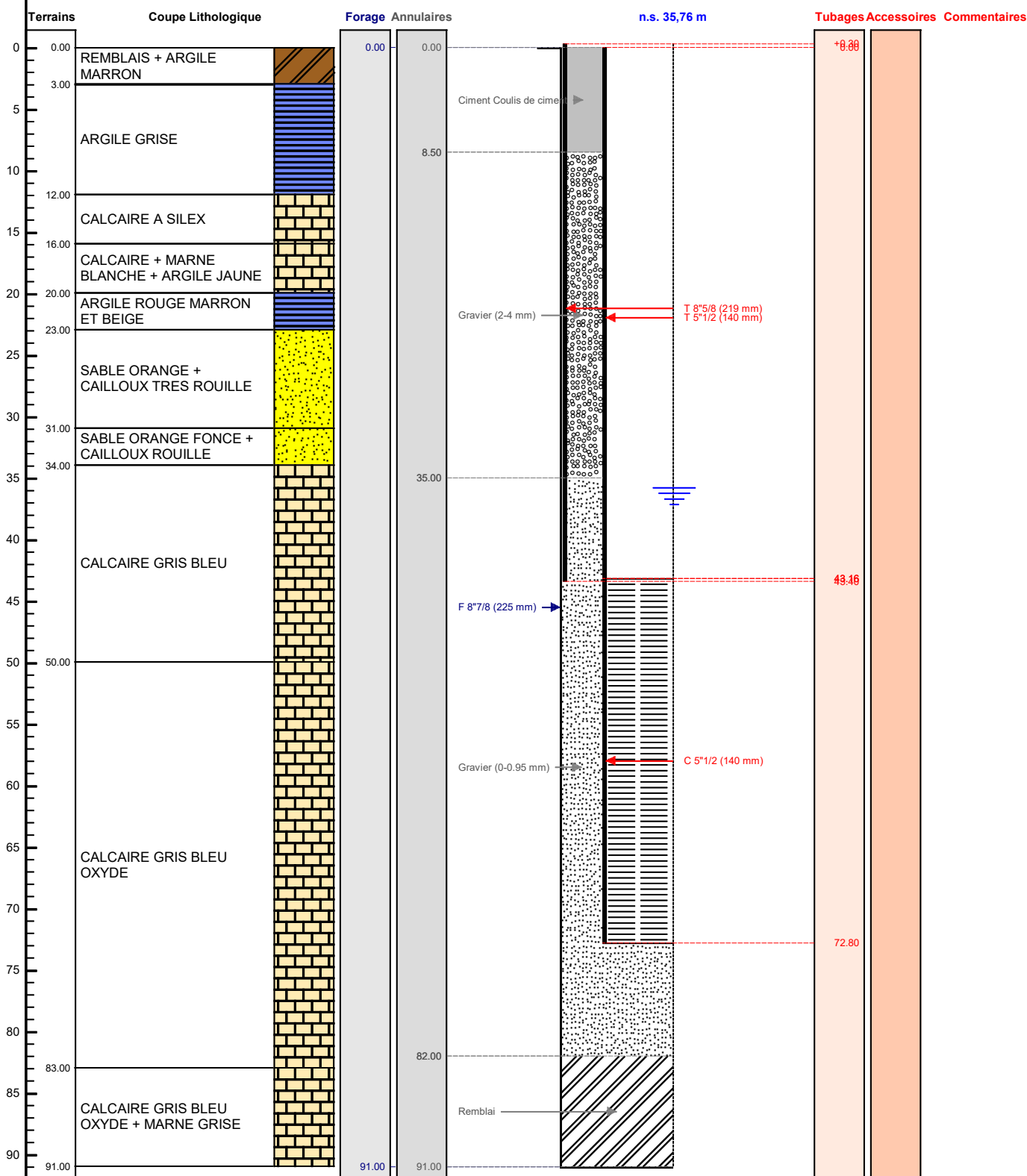

VANINGEN  
FORAGES

Le ...../...../..... à .....  
CERTIFIE CONFORME A L'OUVRAGE EXECUTE  
Tampon et signature du chef d'entreprise

Géographique Long.: 000°53'10"E Lat.: 047°37'7"N Alt.: +0,000 m

PAGE: 3