

DOSSIER TECHNIQUE

PIEZOMETRE P2

Entreprise:	BREBANT FORAGE
Client:	COMMUNAUTE D'AGLOMERATION DU COTENTIN
Maître d'oeuvre:	IGEFOR ENVIRONNEMENT 26 le Tertre 35580 GUIGNEN
Exploitant:	26 le Tertre 35580 GUIGNEN

Code National BSS :

N° Déclaration ** :

Police de l'eau * :

* Numéro de déclaration au titre de la police de l'eau

** N° d'enregistrement de déclaration préalable

Lieu de l'ouvrage : Golf communautaire
50270 ST JEAN DE LA RIVIERE

Coordonnées : **Longitude** 355 725 **Latitude** 6 928 943 **Altitude :** 7.00 m
Zone Lambert-93 métrique

Nombre de forages : 1

Date début de l'ouvrage : 27/06/2022

Resp. M. Ouvrage :

Date fin de l'ouvrage : 22/07/2022

Resp. M. Oeuvre :

Machine :

Resp. Chantier :

Date début pompage : **Niveau statique non perturbé :** 0.00 m

Date fin de pompage : **Débit Maxi. d'essai :** 0.00 m3/h

Nombre de nappes identifiées : **Rabattement correspondant :** 0.00 m

Notes :

TRONCONS de L'OUVRAGE

PIEZOMETRE P2

Client: COMMUNAUTE D'AGLOMERATION DU COTENTIN

Maître d'oeuvre: IGEFOR ENVIRONNEMENT

Lieu de l'ouvrage : Golf communautaire

50270 ST JEAN DE LA RIVIERE

LITHOLOGIE

De	à	Libellé
0.00	1.00	Alluvions modernes (sables et graviers) reposant sur le socle
1.00	3.00	ARGILE PLASTIQUE GRISE
3.00	10.00	ARGILES COMPACTS DE PLUS EN PLUS CLAIRS AVEC PASSEES SABLEUSES

FORAGE

De	à	Ø"	Ømm	Mode de forage	Fluide de forage
0.00	10.00	8"7/8	225.00	M.f.t.	Air

* Reconnaissance

TUBAGE

De	à	Ø"	Ømm	Epais.	Ecra.	Nature du tubage	Type	Slot	Vide %
0.00	3.00	4"7/8	125.00	0.00		P.v.c.	Tube-plein		
3.00	10.00	4"7/8	125.00	0.00		P.v.c.	Crepine fentes		

REMPLISSAGE

De	à	Ø"	Ømm	Matériau	Nature	Méthode de pose	Texture	Gra. (mm)	Vol. m3
0.00	1.00	4"7/8	125.00	Ciment	Clk	Sous pression			
1.00	2.00	4"7/8	125.00	Billes-argile	Sopranite				
2.00	10.00	4"7/8	125.00	Gravier	Graviers de loire	Gravitaire	Concasse		

PIEZOMETRE P2

du : 27/06/2022 au : 22/07/2022

1\1

Client :

COMMUNAUTE D'AGLOMERATION DU COTENTIN

Maitre d'oeuvre :

IGEFOR ENVIRONNEMENT

Localisation de l'ouvrage :

Golf communautaire

50270 ST JEAN DE LA RIVIERE

Coordonnées de l'ouvrage :

Lambert-93 métrique

Longitude (X): 355 725

Latitude (Y): 6 928 943

Altitude sol (Z): +7,000 m

Echelle : 1/50

Profondeurs en m au-dessous du repère zéro sol (signe + au-dessus)

Nombre de forages : 1

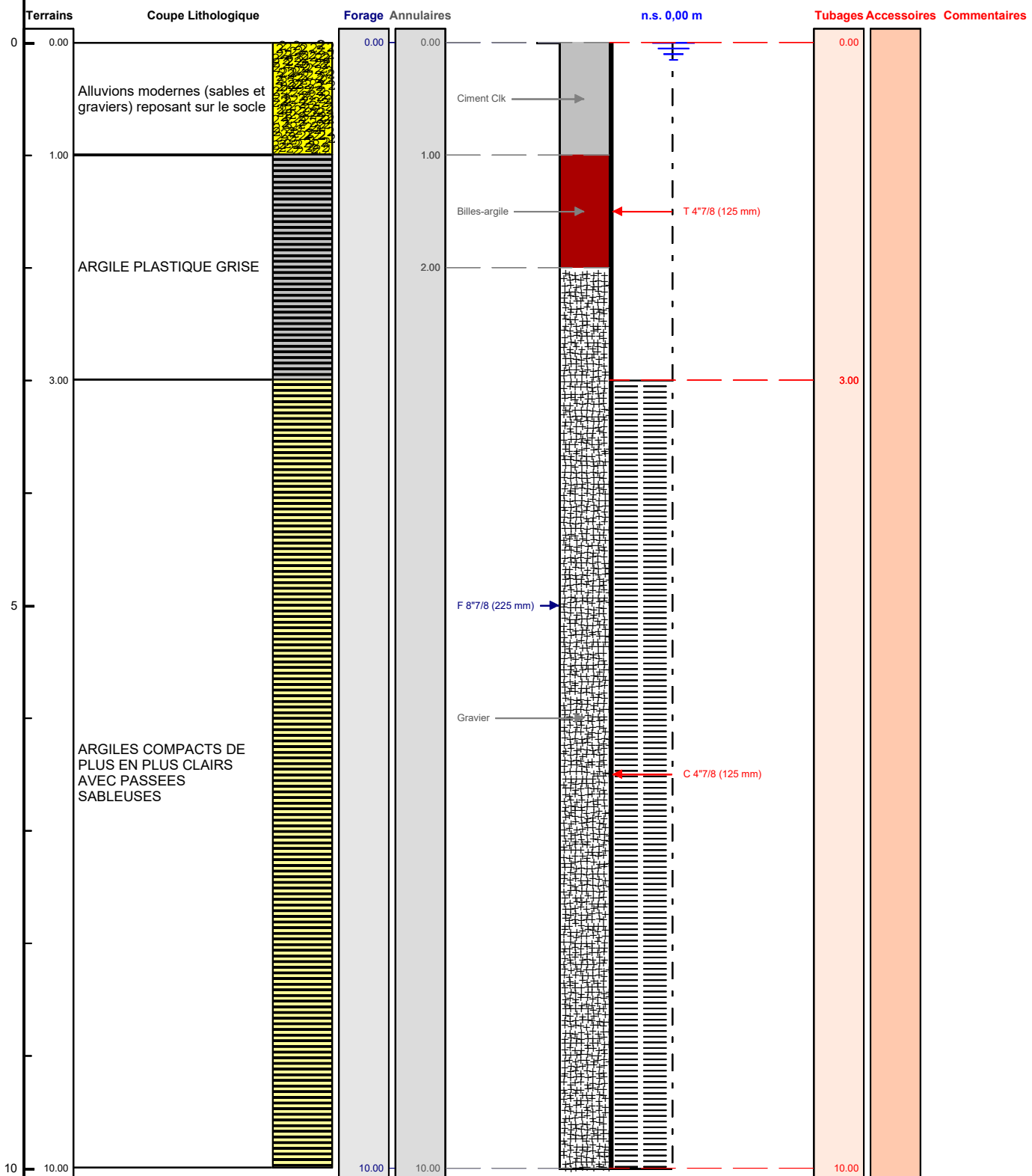

Le/...../..... à

CERTIFIE CONFORME A L'OUVRAGE EXECUTE

Tampon et signature du chef d'entreprise