

# DOSSIER TECHNIQUE

## FORAGE D'EAU

Entreprise: **SARL PROSPER FORAGES**

Client: **MAIRIE LAHONCE**

64990 LAHONCE

Maître d'oeuvre: **MAIRIE LAHONCE**

64990 LAHONCE

Exploitant: **MAIRIE LAHONCE**

64990 LAHONCE

Code National BSS :

N° Déclaration \*\* :

Police de l'eau \* :

\* Numéro de déclaration au titre de la police de l'eau

\*\* N° d'enregistrement de déclaration préalable

**Lieu de l'ouvrage:** Stade municipale  
64990 LAHONCE

**Coordonnées :** **Longitude** 344 277 **Latitude** 6 275 636 **Altitude:** 2.14 m  
**Zone** Lambert-93 métrique

**Nombre de forages :** 1

**Date début de l'ouvrage :** 22/09/2021

**Resp. M. Ouvrage :**

**Date fin de l'ouvrage :** 23/09/2021

**Resp. M. Oeuvre :**

**Machine:** MORI P30

**Resp. Chantier :**

**Date début pompage :** 23/09/2021

**Niveau statique non perturbé :** 1.36 m

**Date fin de pompage :** 23/09/2021

**Débit Maxi. d'essai :** 14.00 m3/h

**Nombre de nappes identifiées :** 1

**Rabattement correspondant:** 3.82 m

**Notes:**

NS: 1.36m  
ND: 1.81 m 1.7m3/h - 2.17m 3.2m3/h - 2.71 m 5m3/h - 3.23m 7m3/h - 3.89m 9.1 m3/h - 5.18m 14m3/h



## TRONCONS de L'OUVRAGE

## FORAGE D'EAU



Charte qualité

**Client:** MAIRIE LAHONCE  
**Maître d'oeuvre:** MAIRIE LAHONCE  
**Lieu de l'ouvrage :** Stade municipale  
**64990 LAHONCE**

## LITHOLOGIE

De	à	Libellé
0.00	2.00	Terre argileuse grise
2.00	3.50	Argile grise molle
3.50	4.00	Argile liquide vaseuse sable humide
4.00	11.00	Sable noir vaseux + eau
11.00	12.00	Sable noir morceaux de bois + eau
12.00	14.00	Sable noir coquillier+ eau
14.00	18.00	Sable gris foncé petit passage d'argile grise + eau
18.00	18.20	Argile grise dure

## FORAGE

De	à	O'	0mm	Mode de forage	Fluide de forage
0.00	18.20	11"	279.00	Autre	Air

\*Reconnaissance

## TUBAGE

De	à	O"	0mm	Epais.	Ecra.	Nature du tubage	Type	Slot	Vide%
0.00	13.50	7"1/8	180.00	5.00		P.V.C.	Tube-plein		
13.50	17.50	7"1/8	180.00	5.00		P.v.c.	Crepine fentes	0.75	8
17.50	18.00	7"1/8	180.00	5.00		P.V.C.	Tube-decanteur		
18.00	18.20	7"1/8	180.00	5.00		P.V.C.	Bouchon-de-pied		

## REEMPLISSAGE

De	à	O"	0mm	Matériau	Nature	Méthode de pose	Texture	Gra. (mm)	Vol.m3
0.00	3.70	7"1/8	180.00	Ciment	Cem ii/b-132.Sn	Annulaire			
3.70	4.30	7"1/8	180.00	Billes-argile	Sopranite				
4.30	5.00	7"1/8	180.00	Remblai					
5.00	18.20	7"1/8	180.00	Gravier	Gravier de sibelco	Gravitaire	Roule	1.00-2.50	

## ACCESSOIRE

De	à	Type d'accessoire
0.00	0.00	Socle beton 1,75m x 1,75m x 0,30m
0.00	0.70	1.50m tube acier 273mm + capot metalique cadenas

# FORAGE D'EAU

Travaux réalisés : 1/1  
du : 22/09/2021 au : 23/09/2021

Coordonnées de l'ouvrage :  
Lambert-93 métrique  
Longitude (X): 344277  
Latitude (Y): 6275 636  
Altitude sol (Z): +2,140 m

Client : MAIRIE LAHONCE  
Maitre d'oeuvre : MAIRIE LAHONCE  
Localisation de l'ouvrage : Stade municipale  
64990 LAHONCE

Echelle : 1/91

Profondeurs en m au-dessous du repère zéro sol (signe+ au-dessus)

Nombre de forages : 1

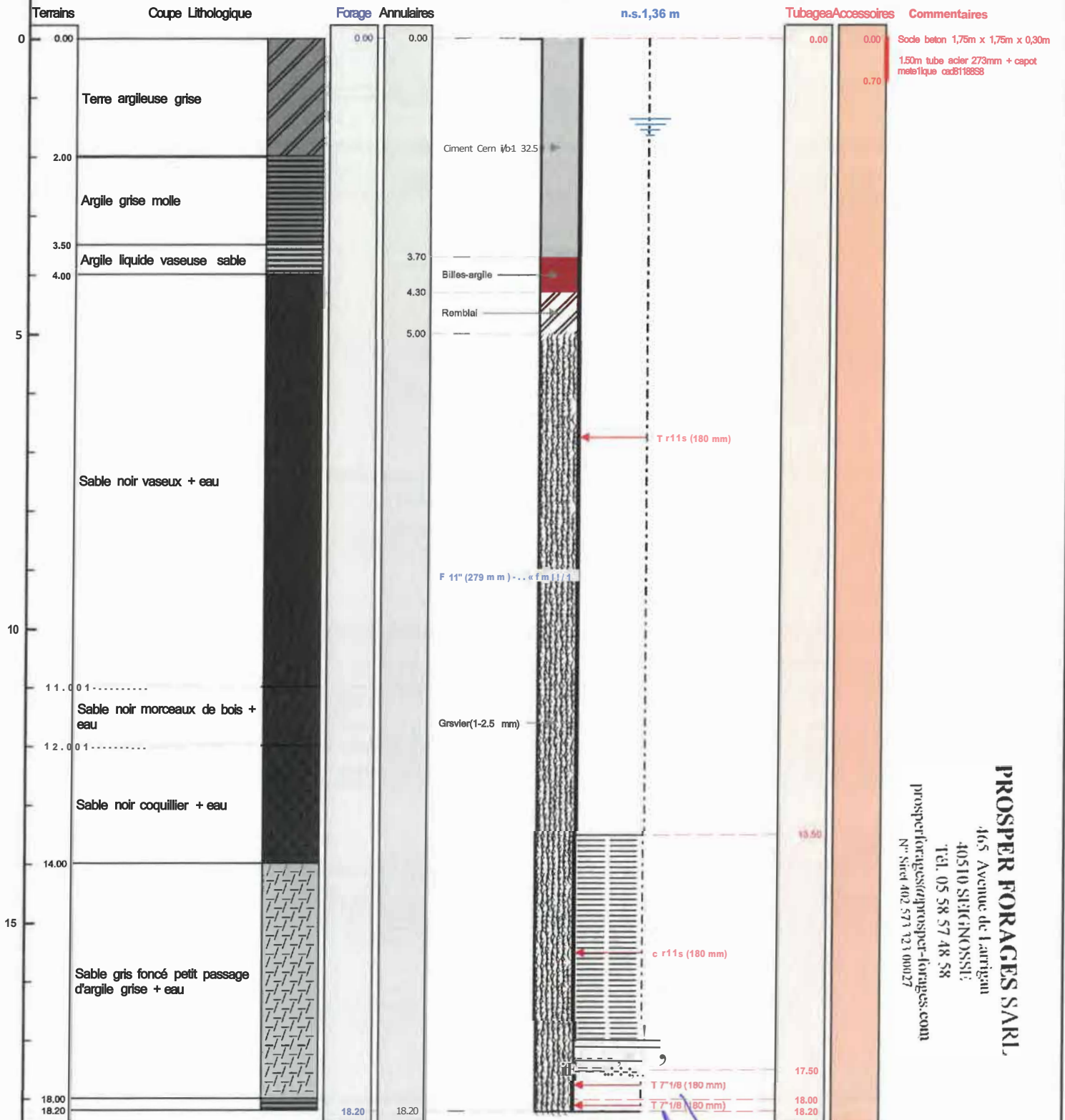

Le 19/11/2021 à 11h15  
CERTIFIE CONFORME A L'OUVRAGE EXECUTE  
Tampon et signature du chef d'entreprise





< AFFICHER DES COORDONNÉES

X : 344277.00 m  
Y : 6275636.19 m  
Altitude : 2.14 m

SYSTÈME DE RÉFÉRENCE

Lambert 93

mètres

QUADRILLAGE

 Afficher