

# RAPPORT DE CHANTIER

<b>Entreprise :</b>	<b>Sarl BONIFACE 51420 WITRY LES REIMS</b>	<b>TEL : 03.26.97.11.61</b>
<b>Client :</b>	<b>Cne de St Brice Courcelles, Place Roosevelt - 51370 St Brice Courcelles</b>	
<b>Date :</b>	<b>29/08/2023</b>	<b>n° DREAL : 541236</b>
<b>Affaire suivie par :</b>		
<b>Type de chantier :</b>	<b>Forage d'eau pour les besoins de l'arrosage de vergers</b>	
<b>Lieu du chantier :</b>	<b>Saint Brice Courcelles, Forage F2</b>	

## TERRAIN

[illegible]

# FORAGE

<b>Profondeur finale :</b>	<b>19,00</b>
----------------------------	--------------

De	à	Ø en mm	Mode de foration	Fluide de foration
			Rotary / Tarière / Battage	Air / Eau / Boue
0,00	19,00	220	Tarière	à sec

# TUBAGE

De	à	Ø en mm	Epaisseur	Matière tube	Crépiné/ouv	Plein
-0,50	7,15	140	140/126	PVC		x
7,15	19,00	140	140/126	PVC	x 2 mm	

# RAPPORT DE CHANTIER

<b>Entreprise :</b>	<b>Sarl BONIFACE 51420 WITRY LES REIMS</b>	<b>TEL : 03.26.97.11.61</b>
<b>Client :</b>	<b>Cne de St Brice Courcelles, Place Roosevelt - 51370 St Brice Courcelles</b>	
<b>Date :</b>	<b>29/08/2023</b>	<b>n° DREAL : 541236</b>
<b>Affaire suivie par :</b>		
<b>Type de chantier :</b>	<b>Forage d'eau pour les besoins de l'arrosage de vergers</b>	
<b>Lieu du chantier :</b>	<b>Saint Brice Courcelles, Forage F2</b>	

## MASSIF DE GRAVIER

De	à	Granulo	Méthode		Entre Ø	et Ø
			Gravité	Tube		

## CIMENTATION

De	à	Type de	Méthode		Entre Ø	et Ø
		ciment	Gravité	Tube		
0,00	5,50	CPJ45		x	220	140
5,50	6,00	Jupe			220	140

<b>POMPAGE</b>	NS (m) :	2,43	Côte / Sol (m):	-0,5	Pompe :	SPV 10
----------------	----------	------	-----------------	------	---------	--------

ND ( m )	Q ( m3 )	Temps
2,71	10,00	1h
2,72	10,00	3h30
Acidification :	-	tonne(s)
ND ( m )	Q ( m3 )	Temps
Arrêts / Démarrages : 30 mn		
ND ( m )	Q ( m3 )	Temps
ND ( m )	Q ( m3 )	Temps

ND ( m )	Q ( m <sup>3</sup> )	Temps
2,72	10,00	3h30
Débit spécifiques		
Q' =	34,48	m <sup>3</sup> / h / m
Coordonnées Lambert 93 :		
- X : 771597,2		
- Y : 6908322,6		
- Z : 74,00 m		
Observations :		
N°BSS : BSS004JDUN		

**Remarques :** Les côtes dont les unités ne sont pas spécifiées sont en mètre.  
Les côtes négatives signalent des valeurs positives par rapport au sol.  
Les diamètres dont les unités ne sont pas spécifiées sont en mm.

# RAPPORT DE CHANTIER

Entreprise :	Sarl BONIFACE 51420 WITRY LES REIMS	TEL : 03.26.97.11.61
Client :	Cne de St Brice Courcelles, Place Roosevelt - 51370 St Brice Courcelles	
Date :	29/08/2023	n° DRIRE : 541236
Affaire suivie par :		
Type de chantier :	Forage d'eau pour les besoins de l'arrosage de vergers	
Lieu du chantier :	Saint Brice Courcelles, Forage F2	

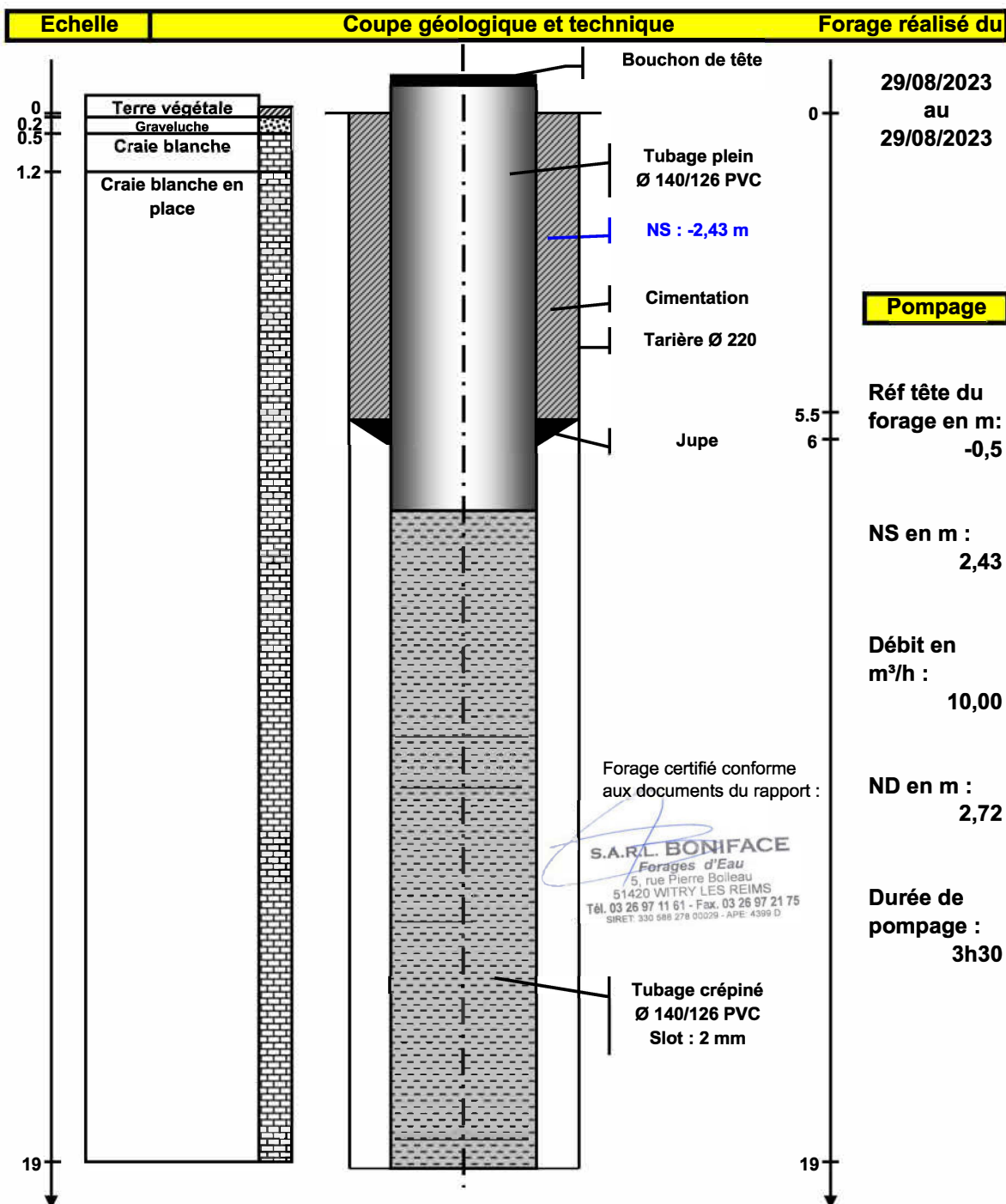



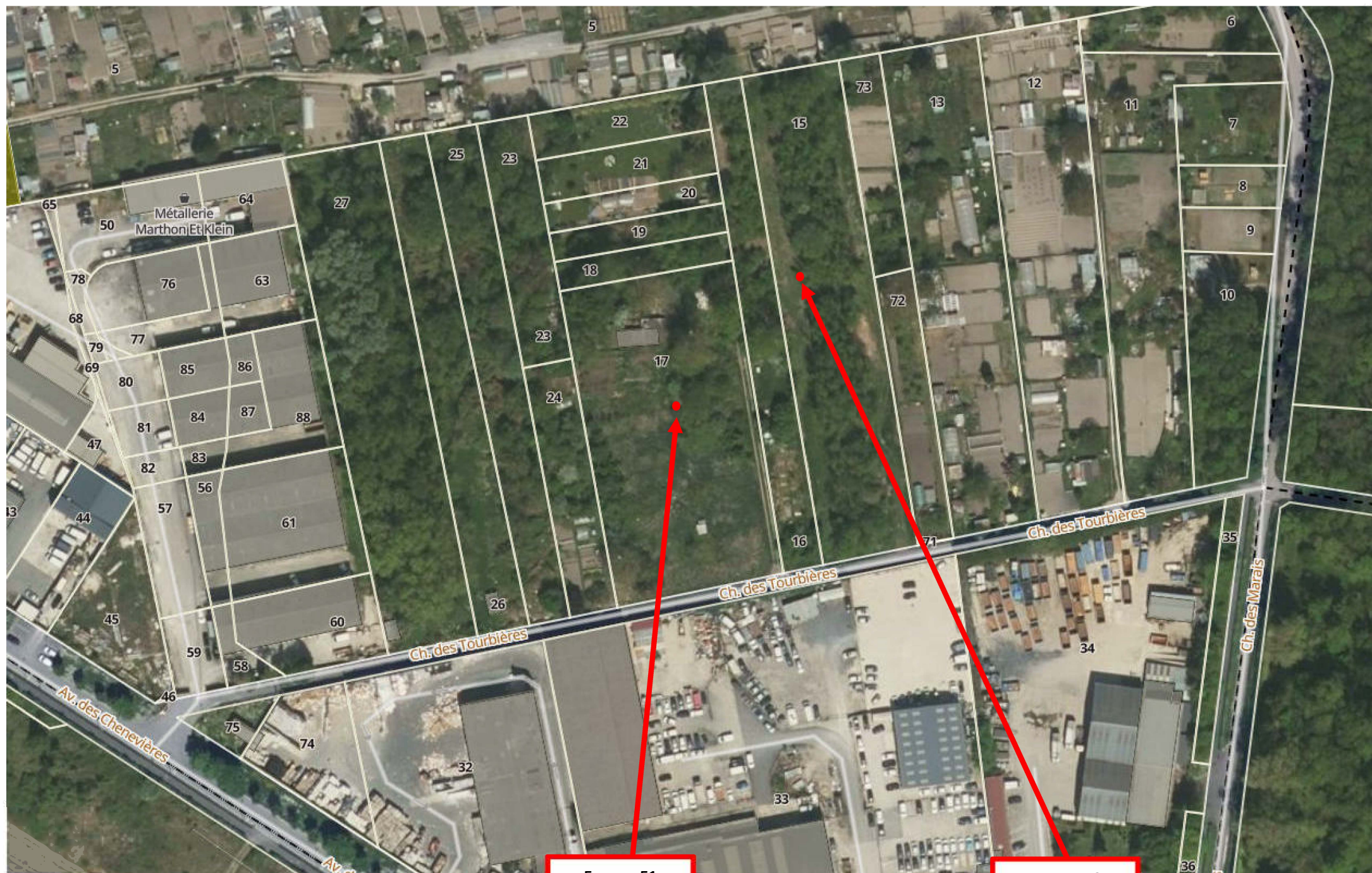

Forage F1  
Alt : 73.70 m

Forage F2  
Alt : 74.00 m

BSS004JDUL

BSS004JDUN