

DOSSIER TECHNIQUE

FORAGE D'EAU

Entreprise: **AMCAL BVBA**

Client:

Maître d'oeuvre:

Exploitant:

Code National BSS : BSS004JYMD / X

N° Déclaration ** :

Police de l'eau * :

* Numéro de déclaration au titre de la police de l'eau

** N° d'enregistrement de déclaration préalable

Lieu de l'ouvrage : Parc departemental du sausset
93420 VILLEPINTE

Coordonnées : **Longitude** 613 279 **Latitude** 2 440 687 **Altitude :** 68.00 m
Zone Lambert 2 étendu métrique

Nombre de forages : 1

Date début de l'ouvrage : 06/11/2023

Resp. M. Ouvrage :

Date fin de l'ouvrage : 07/11/2023

Resp. M. Oeuvre :

Machine : Fraste

Resp. Chantier :

Date début pompage : **Niveau statique non perturbé :** 18.00 m

Date fin de pompage : **Débit Maxi. d'essai :** 9.00 m3/h

Nombre de nappes identifiées : **Rabattement correspondant :** 11.00 m

Notes :

TRONCONS de L'OUVRAGE

FORAGE D'EAU

Client:

Maître d'oeuvre:

Lieu de l'ouvrage :

Parc departemental du sausset

93420

VILLEPINTE

LITHOLOGIE

| De | à | Libellé |
|-------|-------|---|
| 0.00 | 13.00 | Calcaire marneux avec des couches dures |
| 13.00 | 16.00 | Argile sableuse |
| 16.00 | 19.00 | Argile |
| 19.00 | 24.00 | Sable gris pale |
| 24.00 | 44.00 | Calcaire marneux avec des couches dures |

FORAGE

| De | à | Ø" | Ømm | Mode de forage | Fluide de forage |
|-------|-------|--------|--------|----------------|------------------|
| 0.00 | 29.60 | 11"7/8 | 300.00 | Rotary | Boue |
| 29.60 | 44.00 | 6"5/8 | 168.00 | Rotary | Boue |

* Reconnaissance

TUBAGE

| De | à | Ø" | Ømm | Epais. | Ecra. | Nature du tubage | Type | Slot | Vide % |
|-------|-------|-------|--------|--------|-------|------------------|----------------|------|--------|
| 0.00 | 29.60 | 7"5/8 | 193.00 | 0.00 | | Acier-ordinaire | Tube-plein | | |
| 0.00 | 35.00 | 4"7/8 | 125.00 | 0.00 | | P.v.c. | Tube-plein | | |
| 35.00 | 44.00 | 4"7/8 | 125.00 | 0.00 | | P.v.c. | Crepine fentes | 0.30 | |

REEMPLISSAGE

| De | à | Ø" | Ømm | Matériau | Nature | Méthode de pose | Texture | Gra. (mm) | Vol. m3 |
|-------|-------|-------|--------|---------------|-----------------|-----------------|---------|-----------|---------|
| 0.00 | 29.00 | 4"7/8 | 125.00 | Ciment | Cpa 55 | Sous pression | | | |
| 0.00 | 29.60 | 7"5/8 | 193.00 | Ciment | Cpa 55 | Sous pression | | | |
| 29.00 | 33.00 | 4"7/8 | 125.00 | Billes-argile | Compactonite | | | | |
| 33.00 | 44.00 | 4"7/8 | 125.00 | Gravier | Graviers roulés | Gravitaire | Roule | 0.50-1.00 | |

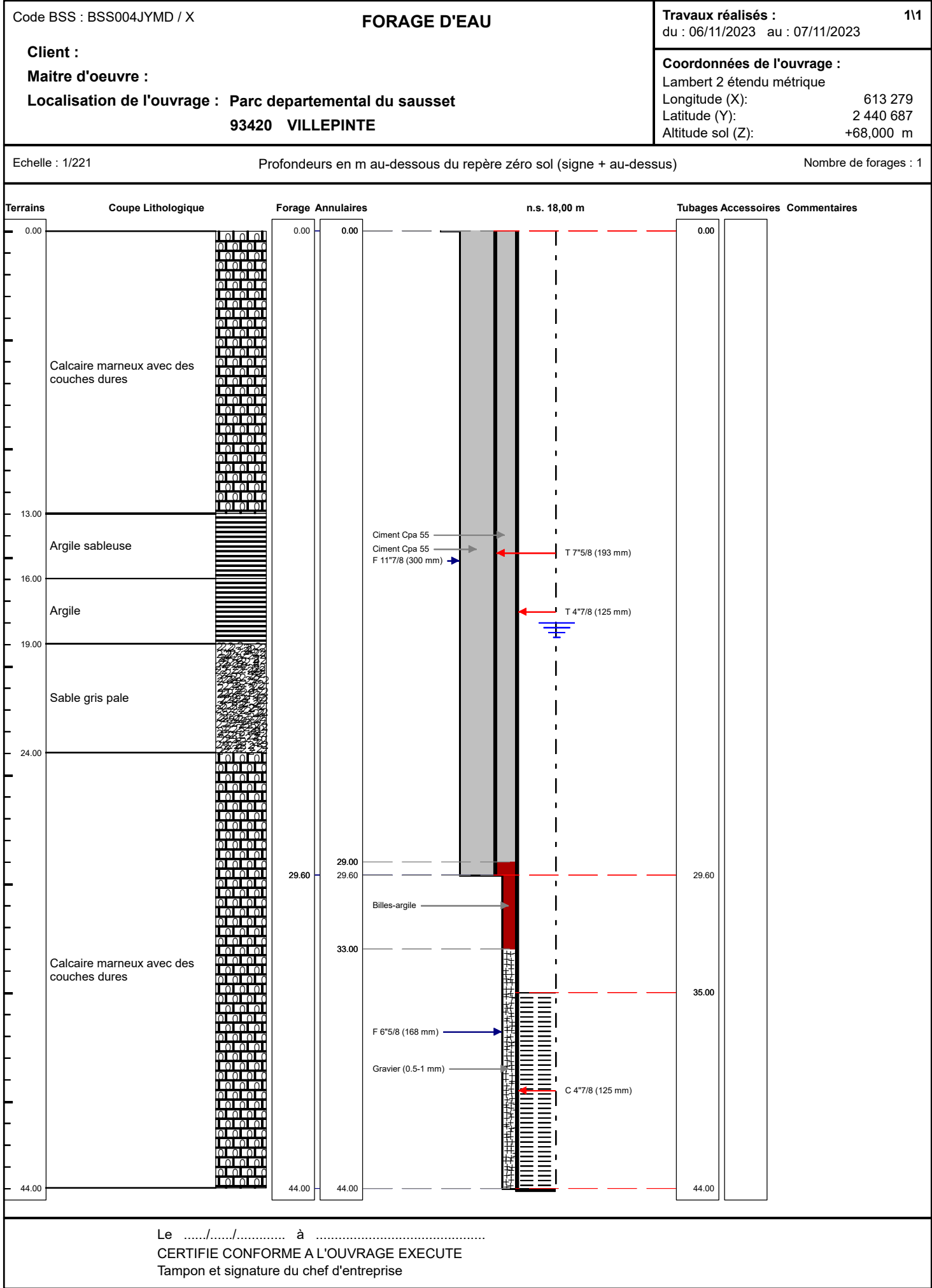

Lambert 2 étendu métrique Long.: 613 279 Lat.: 2 440 687 Alt.: +68,000 m

PAGE: 3