

DOSSIER TECHNIQUE

PUITS DE RABATTEMENT DE NAPPE P3



Charte qualité

Entreprise:	AQUAFORAGE
Client:	SOCIETE PUBLIQUE LOCALE BASSIN DE THAU 20 rue Paul Valery 34200 SETE
Maître d'oeuvre:	ARTELIA 16 rue Simone Veil 34200 SETE
Exploitant:	SOCIETE PUBLIQUE LOCALE BASSIN DE THAU 20 rue Paul Valery 34200 SETE

Code National BSS :

N° Déclaration ** : 658316

Police de l'eau * :

* Numéro de déclaration au titre de la police de l'eau

** N° d'enregistrement de déclaration préalable

Lieu de l'ouvrage : Place Aristide Briand
34200 SETE

Coordonnées : Longitude 003°41'40,31"E Latitude 043°24'17,58"N **Altitude :** 10.00 m

Nombre de forages : 1

Date début de l'ouvrage : 26/10/2023

Resp. M. Ouvrage :

Date fin de l'ouvrage : 27/10/2023

Resp. M. Oeuvre :

Machine : MASSENZA MI-9

Resp. Chantier : GAT

Date début pompage :

Niveau statique non perturbé : 6.00 m

Date fin de pompage :

Débit Maxi. d'essai : 15.00 m3/h

Nombre de nappes identifiées :

Rabattement correspondant : 0.00 m

Notes : Température : 18.7 °C
Conductivité : >4000 µS

TRONCONS de L'OUVRAGE

PUITS DE RABATTEMENT DE NAPPE P3



Charte qualité

Client: SOCIETE PUBLIQUE LOCALE BASSIN DE THAU

Maître d'oeuvre: ARTELIA

Lieu de l'ouvrage : Place Aristide Briand

34200 SETE

LITHOLOGIE

De	à	Libellé
0.00	6.00	Sable orangé
6.00	7.00	Argile sableuse et cailloutis calcaire beige
7.00	11.50	Calcaire blanc

FORAGE

De	à	Ø"	Ømm	Mode de forage	Fluide de forage
0.00	11.50	16"	406.40	Roto-percussion	Air

* Reconnaissance

TUBAGE

De	à	Ø"	Ømm	Epais.	Ecra.	Nature du tubage	Type	Slot	Vide %
-1.00	4.00	12"3/4	323.90	4.00		Acier-api	Tube-plein		
4.00	7.50	12"3/4	323.90	4.00		Acier-api	Crepine fentes	1.00	
7.50	10.50	12"3/4	323.90	4.00		Acier-api	Crepine nervures-rep.	1.00	

REMPLISSAGE

De	à	Ø"	Ømm	Matériau	Nature	Méthode de pose	Texture	Gra. (mm)	Vol. m3
0.00	11.50	12"3/4	323.90	Gravier	Gravier de silice	Gravitaire	Roule	2.00-4.00	0.80

ACCESSOIRE

De	à	Type d'accessoire
10.50	10.50	Bouchon

PUITS DE RABATTEMENT DE NAPPE P3		Travaux réalisés : du : 26/10/2023 au : 27/10/2023	1\1
Client :	SOCIETE PUBLIQUE LOCALE BASSIN DE THAU	Coordonnées de l'ouvrage : Géographique Longitude (X): 003°41'40,31"E Latitude (Y): 043°24'17,58"N Altitude sol (Z): +10,000 m	
Maitre d'oeuvre :	ARTELIA		
Localisation de l'ouvrage :	Place Aristide Briand		
	34200 SETE		

Echelle : 1/63

Profondeurs en m au-dessous du repère zéro sol (signe + au-dessus)

Nombre de forages : 1

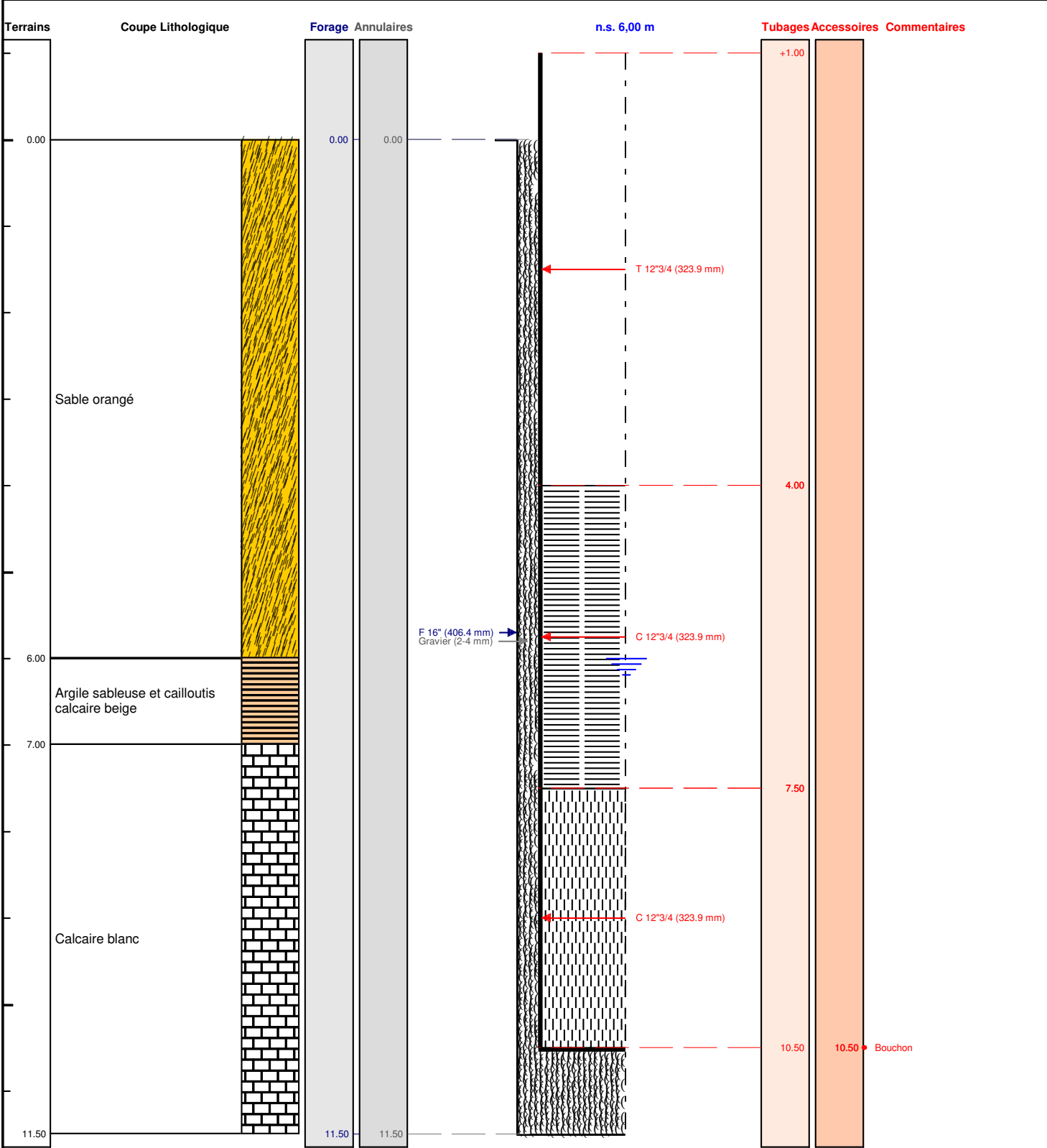

Le/...../..... à
 CERTIFIE CONFORME A L'OUVRAGE EXECUTE
 Tampon et signature du chef d'entreprise