

# DOSSIER TECHNIQUE

## PUITS DE POMPAGE P6



Charte qualité



Code National BSS :BSS004KBNG

N° Déclaration \*\* :

Police de l'eau \* :

\* Numéro de déclaration au titre de la police de l'eau

\*\* N° d'enregistrement de déclaration préalable

**Lieu de l'ouvrage :** Rue de Richwiller D155  
68260 KINGERSHEIM

**Coordonnées :** Longitude 007°18'25,03"E Latitude 047°47'16,87"N **Altitude :** 239.00 m

**Nombre de forages :** 1

**Date début de l'ouvrage :** 27/09/2023

**Resp. M. Ouvrage :**

**Date fin de l'ouvrage :** 02/10/2023

**Resp. M. Oeuvre :**

**Machine :** Irsiam CMF

**Resp. Chantier :**

**Date début pompage :**

**Niveau statique non perturbé :** 4.50 m

**Date fin de pompage :**

**Débit Maxi. d'essai :** 4.00 m3/h

**Nombre de nappes identifiées :** 1

**Rabattement correspondant :** 0.00 m

**Notes :**

## TRONCONS de L'OUVRAGE

## PUITS DE POMPAGE P6



**Client:** \_\_\_\_\_  
**Maître d'oeuvre:** \_\_\_\_\_  
**Lieu de l'ouvrage :** Rue de Richwiller D155  
**68260** **KINGERSHEIM**

## LITHOLOGIE

De	à	Libellé
0.00	1.00	Tout venant et gÃ©otextile
1.00	2.00	Remblais tout venant, briques morceaux de bÃ©ton gravats et peu de plastique
2.00	2.50	Limons sableux gris vert
2.50	3.50	Divers dÃ©chets, bois, plastique, faience, brique....
3.50	3.70	MajoritÃ© de dÃ©chets dans matrice noire et odeur
3.70	7.75	Divers dÃ©chets dans matrice noire humide et grasse
7.75	8.25	Argile verte

## FORAGE

De	à	Ø"	Ømm	Mode de forage	Fluide de forage
0.00	8.25	23"5/8	600.00	Benne-preneuse	Autre

\* Reconnaissance

## TUBAGE

De	à	Ø"	Ømm	Epais.	Ecra.	Nature du tubage	Type	Slot	Vide %
0.18	4.12	6"7/8	175.00	15.00		Autre	Tube-plein		
4.12	8.12	6"7/8	175.00	15.00		Autre	Crepine fentes	2.00	

## REEMPLISSAGE

De	à	Ø"	Ømm	Matériau	Nature	Méthode de pose	Texture	Gra. (mm)	Vol. m3
0.50	1.10	6"7/8	175.00	Ciment	Clk	Gravitaire			
1.10	1.60	6"7/8	175.00	Billes-argile	Compactonite				
1.60	8.25	6"7/8	175.00	Gravier	Graviers du rhin	Gravitaire	Roule	3.00-7.00	

# PUITS DE POMPAGE P6

Client :

Maitre d'oeuvre :

Localisation de l'ouvrage : Rue de Richwiller D155

68260 KINGERSHEIM

Travaux réalisés :  
du : 27/09/2023 au : 02/10/2023

1/1

## Coordonnées de l'ouvrage :

Géographique

Longitude (X): 007°18'25,03"E

Latitude (Y): 047°47'16,87"N

Altitude sol (Z): +239,000 m

Echelle : 1/41

Profondeurs en m au-dessous du repère zéro sol (signe + au-dessus)

Nombre de forages : 1

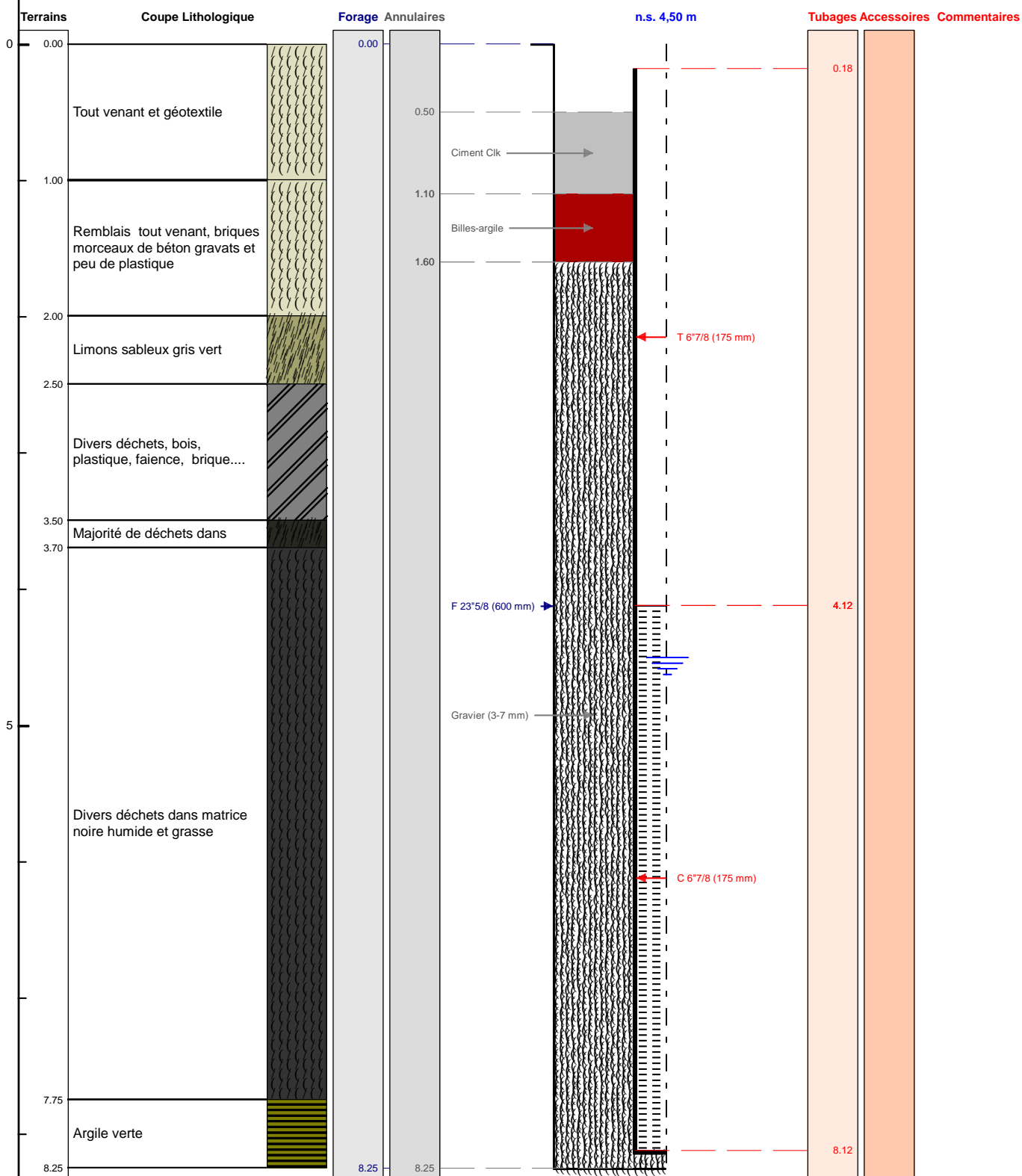

Le ...../...../..... à .....

CERTIFIE CONFORME A L'OUVRAGE EXECUTE

Tampon et signature du chef d'entreprise