

DOSSIER TECHNIQUE

FORAGE D'EAU

Entreprise: PIJASSOU TP

Client:

Exploitant:

Code National BSS :

N° Déclaration ** : 537860

Police de l'eau * :

* Numéro de déclaration au titre de la police de l'eau

** N° d'enregistrement de déclaration préalable

Lieu de l'ouvrage : 1637 route des cèdres
24470 CHAMPS ROMAIN

Coordonnées : Longitude 000°47'41,68"E Latitude 045°31'50,85"N **Altitude :** 0.00 m

Nombre de forages : 1

Date début de l'ouvrage : 10/11/2023

Resp. M. Ouvrage :

Date fin de l'ouvrage : 11/12/2023

Resp. M. Oeuvre :

Machine :

Resp. Chantier :

Date début pompage :

Niveau statique non perturbé : 0.00 m

Date fin de pompage :

Débit Maxi. d'essai : 0.00 m3/h

Nombre de nappes identifiées :

Rabattement correspondant : 0.00 m

Notes :

TRONCONS de L'OUVRAGE

FORAGE D'EAU

Client:

Maître d'oeuvre:

Lieu de l'ouvrage : 1637 route des cèdres

24470

CHAMPS ROMAIN

LITHOLOGIE

De	à	Libellé
0.00	12.00	ARENE ARGIOGRANITIQUE
12.00	15.00	SCHISTE FRACTURE
15.00	26.00	SCHISTE
26.00	42.00	SCHISTE DUR
42.00	54.00	SCHISTE FRACTURE QUARTZ
54.00	58.00	FRACTURE
58.00	60.00	GRANITE

FORAGE

De	à	Ø"	Ømm	Mode de forage	Fluide de forage
0.00	60.00	7"1/8	180.00	M.f.t.	Air

* Reconnaissance

TUBAGE

De	à	Ø"	Ømm	Epais.	Ecra.	Nature du tubage	Type	Slot	Vide %
0.00	24.00	4"7/8	125.00	6.50		P.v.c.-lisse	Tube-plein		
24.00	57.00	4"7/8	125.00	6.50		P.v.c.-lisse	Crepine autre		
57.00	59.90	4"7/8	125.00	6.50		P.v.c.-lisse	Tube-decanteur		
59.90	60.00	4"7/8	125.00	6.50		P.v.c.-lisse	Fond-conique		

REEMPLISSAGE

De	à	Ø"	Ømm	Matériau	Nature	Méthode de pose	Texture	Gra. (mm)	Vol. m3
0.00	4.00	4"7/8	125.00	Ciment	Thermocem	Annulaire			
4.00	6.00	4"7/8	125.00	Billes-argile		Autre			
6.00	60.00	4"7/8	125.00	Gravier	Autre	Gravitaire	Roule	2.00-4.00	1.00

FORAGE D'EAU

Travaux réalisés :
du : 10/11/2023 au : 11/12/2023

1\1

24470 CHAMPS ROMAIN

Altitude sol (Z): +0,000 m

Nombre de forages : 1

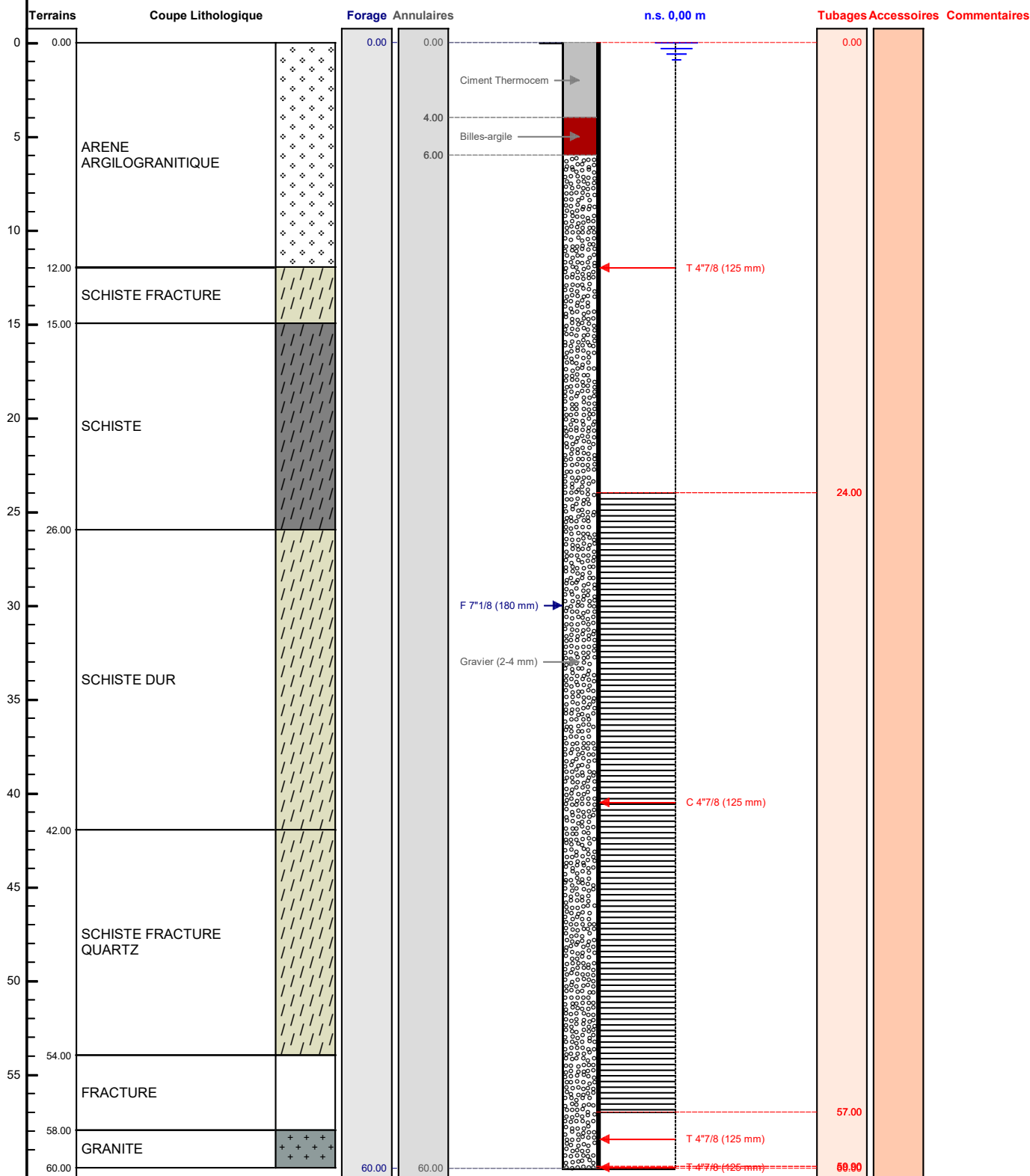

Le/...../..... à

CERTIFIE CONFORME A L'OUVRAGE EXECUTE

Tampon et signature du chef d'entreprise

FORAGE D'EAU

Client :

Maitre d'oeuvre :

Localisation de l'ouvrage : 1637 route des cèdres

24470 CHAMPS ROMAIN

Travaux réalisés :

du : 10/11/2023 au : 11/12/2023

Coordonnées de l'ouvrage :

Géographique

X: 000°47'41,68"E

Y: 045°31'50,85"N

Z altitude sol: +0,000 m

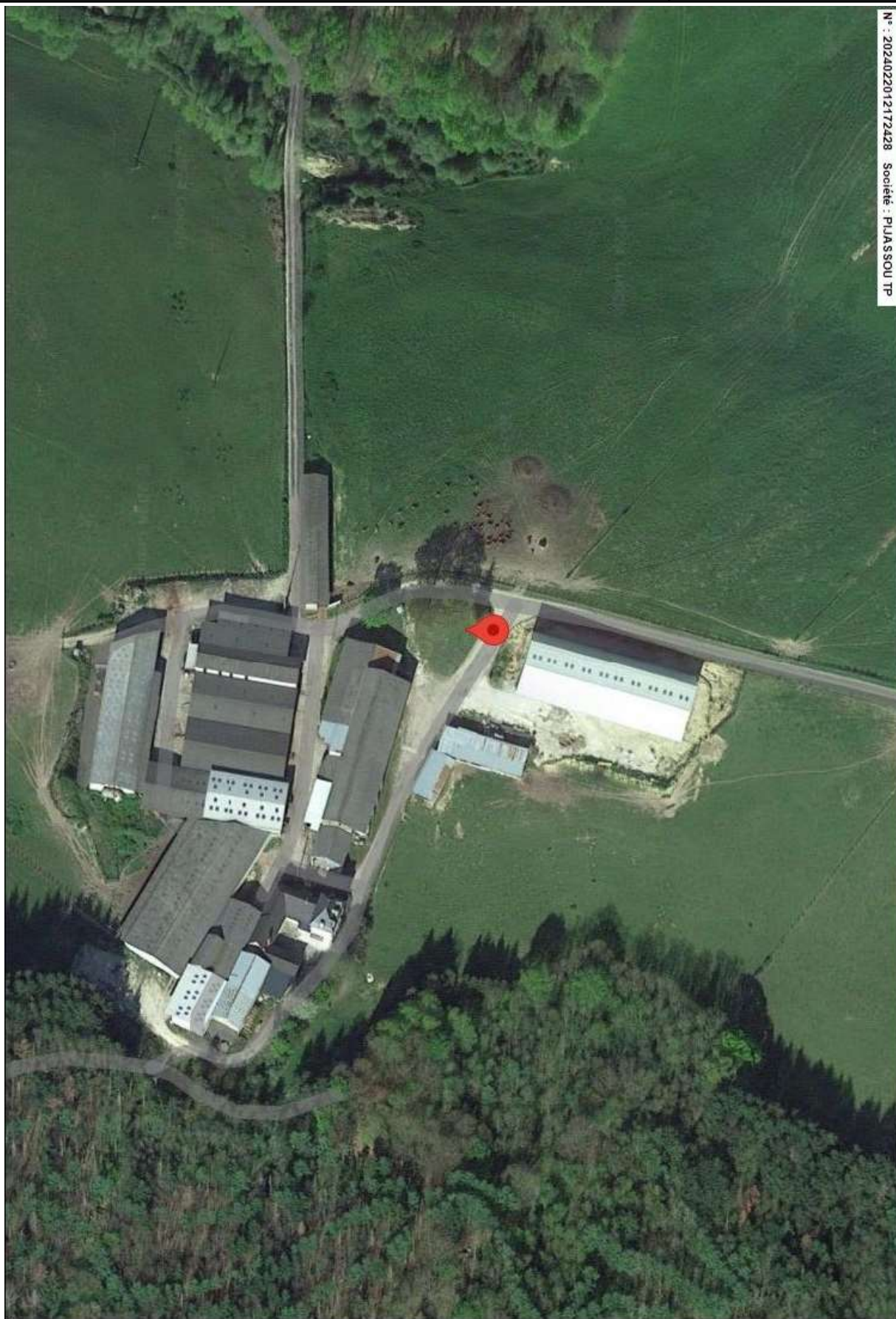

N° : 2024022012172428 Société : PUASSOU TP