

# DOSSIER TECHNIQUE

## FORAGE D'EAU

Entreprise: NORMANDIE FORAGE .

Client:

Maître d'oeuvre:

Exploitant:

Code National BSS :

N° Déclaration \*\* : 821714

Police de l'eau \* :

\* Numéro de déclaration au titre de la police de l'eau

\*\* N° d'enregistrement de déclaration préalable

Lieu de l'ouvrage : PARC ACTIVITES LES CAPUCINES

14860 RANVILLE

Coordonnées : Longitude 0 Latitude 0 Altitude : 0.00 m

Zone Lambert 1 carto métrique

Nombre de forages : 1

Date début de l'ouvrage : 15/01/2024

Resp. M. Ouvrage :

Date fin de l'ouvrage : 15/01/2024

Resp. M. Oeuvre :

Machine : ECOFORE

Resp. Chantier :

Date début pompage :

Niveau statique non perturbé : 21.00 m

Date fin de pompage :

Débit Maxi. d'essai : 3.00 m3/h

Nombre de nappes identifiées :

Rabattement correspondant : 0.00 m

Notes :

## TRONCONS de L'OUVRAGE

## FORAGE D'EAU

Client:

Maître d'oeuvre:

Lieu de l'ouvrage : PARC ACTIVITES LES CAPUCINES

14860

RANVILLE

## LITHOLOGIE

De	à	Libellé
0.00	1.00	TERRE
1.00	6.00	ARGILE MARRON CLAIRE
6.00	42.00	CALCAIRE JUANE, BLANC, GRIS
42.00	49.00	CALCAIRE GRIS DUR

## FORAGE

De	à	Ø"	Ømm	Mode de forage	Fluide de forage
0.00	10.00	8"7/8	225.00	M.f.t.	Air
10.00	49.00	6"1/2	165.00	M.f.t.	Air

\* Reconnaissance

## ARRIVEES D'EAU

Profondeur (m)	Débit (m3/heure)
42.00	1.00

## TUBAGE

De	à	Ø"	Ømm	Epais.	Ecra.	Nature du tubage	Type	Slot	Vide %
0.00	29.00	4"7/8	125.00	0.00		P.v.c.	Tube-plein		
29.00	37.00	4"7/8	125.00	0.00		P.v.c.	Crepine fentes		50
37.00	41.00	4"7/8	125.00	0.00		P.v.c.	Tube-plein		
41.00	45.00	4"7/8	125.00	0.00		P.v.c.	Crepine fentes		50
45.00	49.00	4"7/8	125.00	0.00		P.v.c.	Tube-plein		

## REEMPLISSAGE

De	à	Ø"	Ømm	Matériau	Nature	Méthode de pose	Texture	Gra. (mm)	Vol. m3
0.00	10.00	4"7/8	125.00	Ciment	Clk	Sous pression			

## FORAGE D'EAU

Travaux réalisés :  
du : 15/01/2024 au : 15/01/2024

1/1

Client :

Maître d'œuvre :

Localisation de l'ouvrage : PARC ACTIVITES LES CAPUCINES

14860 RANVILLE

Coordonnées de l'ouvrage :

Lambert 1 carto métrique

Longitude (X): 0

Latitude (Y): 0

Altitude sol (Z): +0,000 m

Echelle : 1/246

Profondeurs en m au-dessous du repère zéro sol (signe + au-dessus)

Nombre de forages : 1

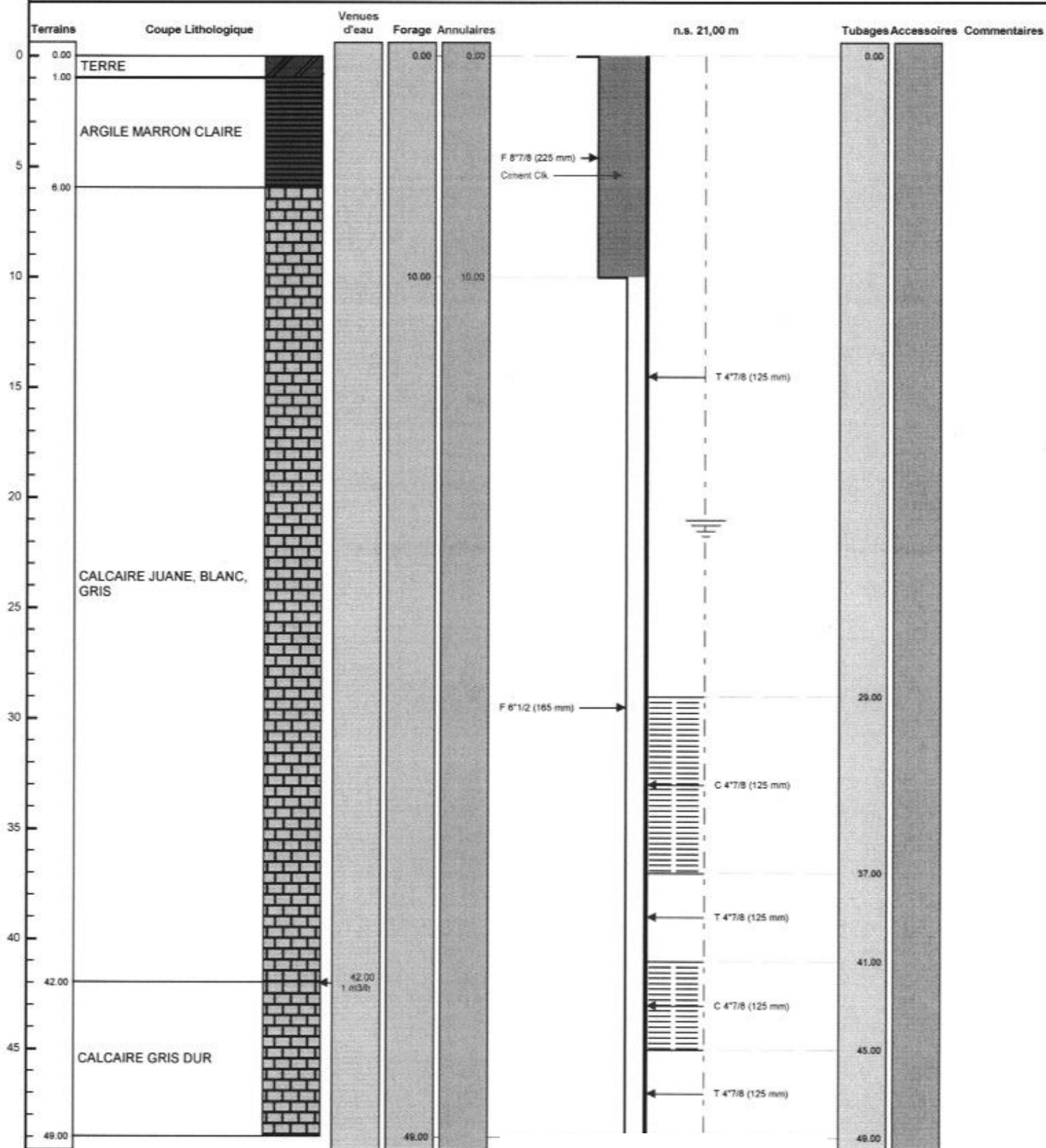

Le 08.02.2024 à 14h30  
CERTIFIE CONFORME A L'OUVRAGE EXE  
Tampon et signature du chef d'entreprise

Lambert 1 carto métrique Long.: 0 Lat.: 0 Alt.: +0,000 m

PAGE: 3