

DOSSIER TECHNIQUE

FORAGE D'EAU

Entreprise:	NORMANDIE FORAGE .
Client:	
Maître d'oeuvre:	
Exploitant:	

Code National BSS :

N° Déclaration ** : 449379

Police de l'eau * :

* Numéro de déclaration au titre de la police de l'eau

** N° d'enregistrement de déclaration préalable

Lieu de l'ouvrage :

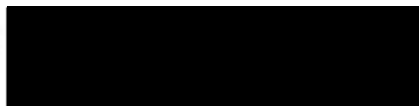

Coordonnées : Longitude 0 Latitude 0 Altitude : 0.00 m
Zone Lambert 1 carto métrique

Nombre de forages : 1

Date début de l'ouvrage : 18/10/2023

Resp. M. Ouvrage :

Date fin de l'ouvrage : 18/10/2023

Resp. M. Oeuvre : GAUTIER

Machine : ECOFORE

Resp. Chantier : GODEY

Date début pompage :

Niveau statique non perturbé : 24.00 m

Date fin de pompage :

Débit Maxi. d'essai : 4.00 m3/h

Nombre de nappes identifiées :

Rabattement correspondant : 0.00 m

Notes :

TRONCONS de L'OUVRAGE

FORAGE D'EAU

Client:

Maître d'oeuvre:

Lieu de l'ouvrage :

LITHOLOGIE

De	à	Libellé
0.00	1.00	TERRE
1.00	6.00	ARGILE ORANGE, GRISE
6.00	24.00	ARGILE CALCAIRE BLANC
24.00	37.00	CALCAIRE BLANC + LEGER SABLE GRIS
37.00	49.00	SABLE GRIS + CALCAIRE GRIS

FORAGE

De	à	Ø"	Ømm	Mode de forage	Fluide de forage
0.00	10.00	8"7/8	225.00	M.f.t.	Air
10.00	49.00	6"1/2	165.00	M.f.t.	Air

* Reconnaissance

ARRIVEES D'EAU

Profondeur (m)	Débit (m3/heure)
31.00	1.00
42.00	4.00

TUBAGE

De	à	Ø"	Ømm	Epais.	Ecra.	Nature du tubage	Type	Slot	Vide %
0.00	33.00	4"7/8	125.00	0.00		P.v.c.	Tube-plein		
33.00	45.00	4"7/8	125.00	0.00		P.v.c.	Crepine fentes		50
45.00	49.00	4"7/8	125.00	0.00		P.v.c.	Tube-plein		

REMPLISSAGE

De	à	Ø"	Ømm	Matériau	Nature	Méthode de pose	Texture	Gra. (mm)	Vol. m3
0.00	10.00	4"7/8	125.00	Ciment	Clk	Sous pression			
10.00	49.00	4"7/8	125.00	Gravier	Graviers de loire	Gravitaire	Roule		

FORAGE D'EAU

Client :

Maitre d'oeuvre :

Localisation de l'ouvrage :

Travaux réalisés :
du 18/10/2023 au 18/10/2023

111

Coordonnées de l'ouvrage :

Lambert 1 carto métrique

Longitude (X): 0

Latitude (Y): 0

Altitude sol (Z): +0,000 m

Echelle : 1/246

Profondeurs en m au-dessous du repère zéro sol (signe + au-dessus)

Nombre de forages : 1

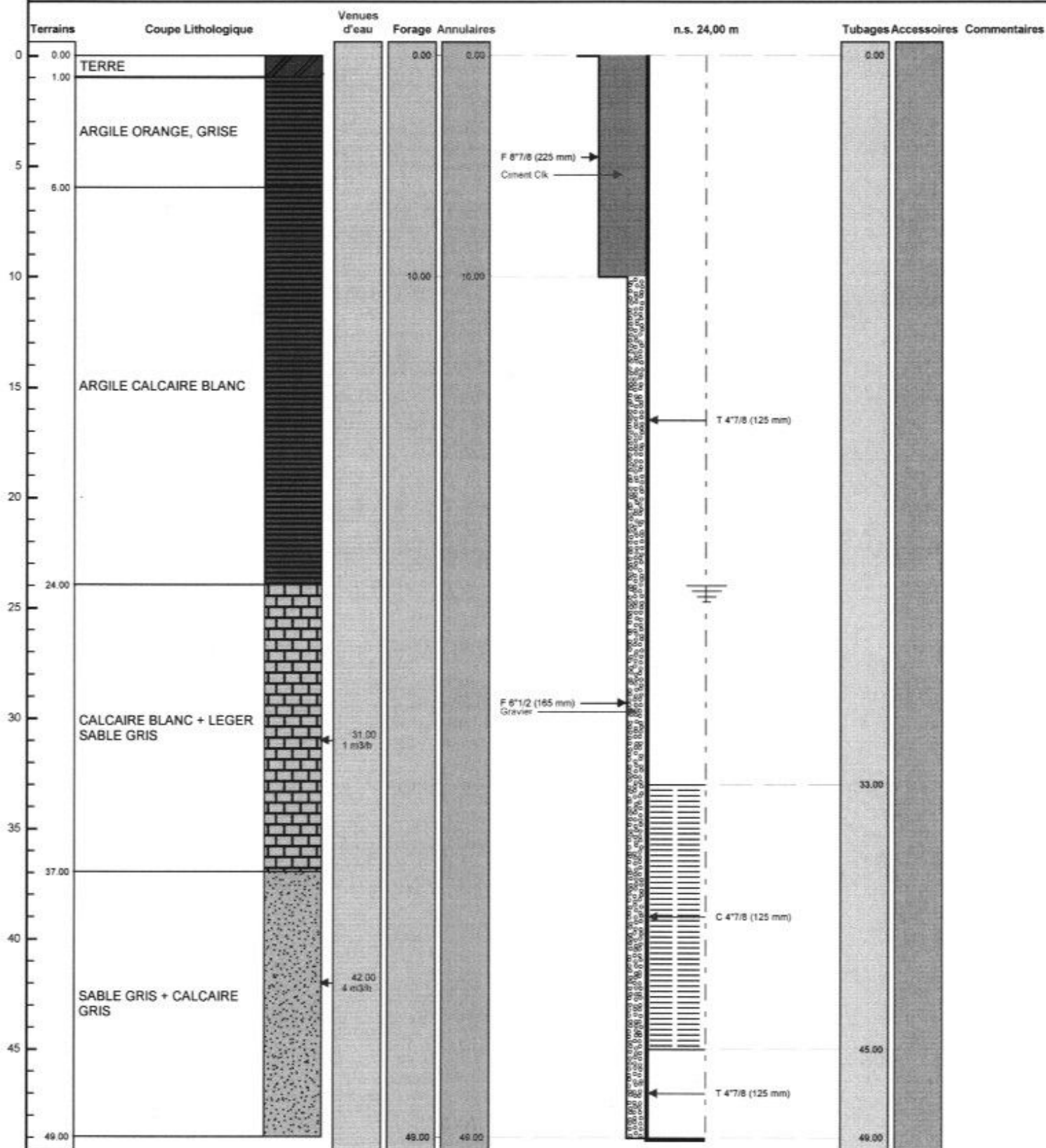

Le 08.02.2024 à Verson
 CERTIFIE CONFORME A L'OUVRAGE EXECUTE
 Tampon et signature du chef d'entreprise

NORMANDIE FORAGE
 201, rue de l'Épave - 14790 VERNON
 Tél. : 02 31 05 10 27 - Port. : 06 15 05 68 74
 N° Siren 420 000 700 000 22

Lambert 1 carto métrique Long.: 0 Lat.: 0 Alt.: +0,000 m

PAGE: 3