

DOSSIER TECHNIQUE

FORAGE D'EAU 64 ML

| | |
|------------------|--|
| Entreprise: | SARL BREBANT FORAGE |
| Client: | [REDACTED] |
| Maître d'oeuvre: | BREBANT FORAGE ZA DU CLOS DES MARES 50290 BREHAL |
| Exploitant: | [REDACTED] |

Code National BSS :

N° Déclaration ** :

Police de l'eau * :

* Numéro de déclaration au titre de la police de l'eau

** N° d'enregistrement de déclaration préalable

Lieu de l'ouvrage :

[REDACTED]
[REDACTED]

Coordonnées :

Longitude 0
Zone Lambert 1 carto métrique

Latitude 0

Altitude : 0.00 m

Nombre de forages : 1

Date début de l'ouvrage : 02/10/2023

Resp. M. Ouvrage :

[REDACTED]

Date fin de l'ouvrage : 02/10/2023

Resp. M. Oeuvre :

PRUDENCE

Machine : Stenuick

Resp. Chantier :

PRUDENCE

Date début pompage :

Niveau statique non perturbé :

41.00 m

Date fin de pompage :

Débit Maxi. d'essai :

0.00 m3/h

Nombre de nappes identifiées :

Rabattement correspondant :

0.00 m

Notes :

TRONCONS de L'OUVRAGE

FORAGE D'EAU 64 ML

Client:

Maître d'oeuvre:

GE

Lieu de l'ouvrage :

LITHOLOGIE

| De | à | Libellé |
|------|-------|----------------|
| 0.00 | 1.00 | TERRE |
| 1.00 | 5.00 | ARGILE |
| 5.00 | 64.00 | CALCAIRE JAUNE |

FORAGE

| De | à | Ø" | Ømm | Mode de forage | Fluide de forage |
|------|-------|-------|--------|----------------|------------------|
| 0.00 | 8.00 | 10" | 254.00 | M.f.t. | Air |
| 8.00 | 64.00 | 6"1/2 | 165.00 | M.f.t. | Air |

* Reconnaissance

ARRIVEES D'EAU

| Profondeur (m) | Débit (m3/heure) |
|----------------|------------------|
| 50.00 | 4.00 |
| 54.00 | 8.00 |
| 64.00 | 10.50 |

TUBAGE

| De | à | Ø" | Ømm | Epais. | Ecra. | Nature du tubage | Type | Slot | Vide % |
|-------|-------|-------|--------|--------|-------|------------------|----------------|------|--------|
| 0.00 | 8.00 | 4"7/8 | 125.00 | 0.00 | | P.v.c. | Tube-plein | | |
| 8.00 | 12.00 | 4"7/8 | 125.00 | 0.00 | | P.v.c. | Tube-plein | | |
| 12.00 | 16.00 | 4"7/8 | 125.00 | 0.00 | | P.v.c. | Tube-plein | | |
| 16.00 | 20.00 | 4"7/8 | 125.00 | 0.00 | | P.v.c. | Crepine fentes | | |
| 20.00 | 28.00 | 4"7/8 | 125.00 | 0.00 | | P.v.c. | Tube-plein | | |
| 28.00 | 32.00 | 4"7/8 | 125.00 | 0.00 | | P.v.c. | Crepine fentes | | |
| 32.00 | 36.00 | 4"7/8 | 125.00 | 0.00 | | P.v.c. | Tube-plein | | |
| 36.00 | 40.00 | 4"7/8 | 125.00 | 0.00 | | P.v.c. | Crepine fentes | | |
| 40.00 | 48.00 | 4"7/8 | 125.00 | 0.00 | | P.v.c. | Tube-plein | | |
| 48.00 | 52.00 | 4"7/8 | 125.00 | 0.00 | | P.v.c. | Crepine fentes | | |
| 52.00 | 56.00 | 4"7/8 | 125.00 | 0.00 | | P.v.c. | Crepine fentes | | |
| 56.00 | 60.00 | 4"7/8 | 125.00 | 0.00 | | P.v.c. | Tube-plein | | |
| 60.00 | 64.00 | 4"7/8 | 125.00 | 0.00 | | P.v.c. | Crepine fentes | | |

REPLISSAGE

| De | à | Ø" | Ømm | Matériau | Nature | Méthode de pose | Texture | Gra. (mm) | Vol. m3 |
|------|------|-------|--------|---------------|------------------|-----------------|---------|-----------|---------|
| 0.00 | 8.00 | 4"7/8 | 125.00 | Ciment | Ciment-bentonite | Sous pression | | | |
| 8.00 | 9.00 | 4"7/8 | 125.00 | Billes-argile | Compactonite | | | | |

FORAGE D'EAU 64 ML

Client :
Maitre d'oeuvre :
Localisation de l'ouvrage

Travaux réalisés : 1/1
du : 02/10/2023 au : 02/10/2023

Coordonnées de l'ouvrage :
Lambert 1 carto métrique
Longitude (X): 0
Latitude (Y): 0
Altitude sol (Z): +0,000 m

Echelle : 1/322

Profondeurs en m au-dessous du repère zéro sol (signe + au-dessus)

Nombre de forages : 1

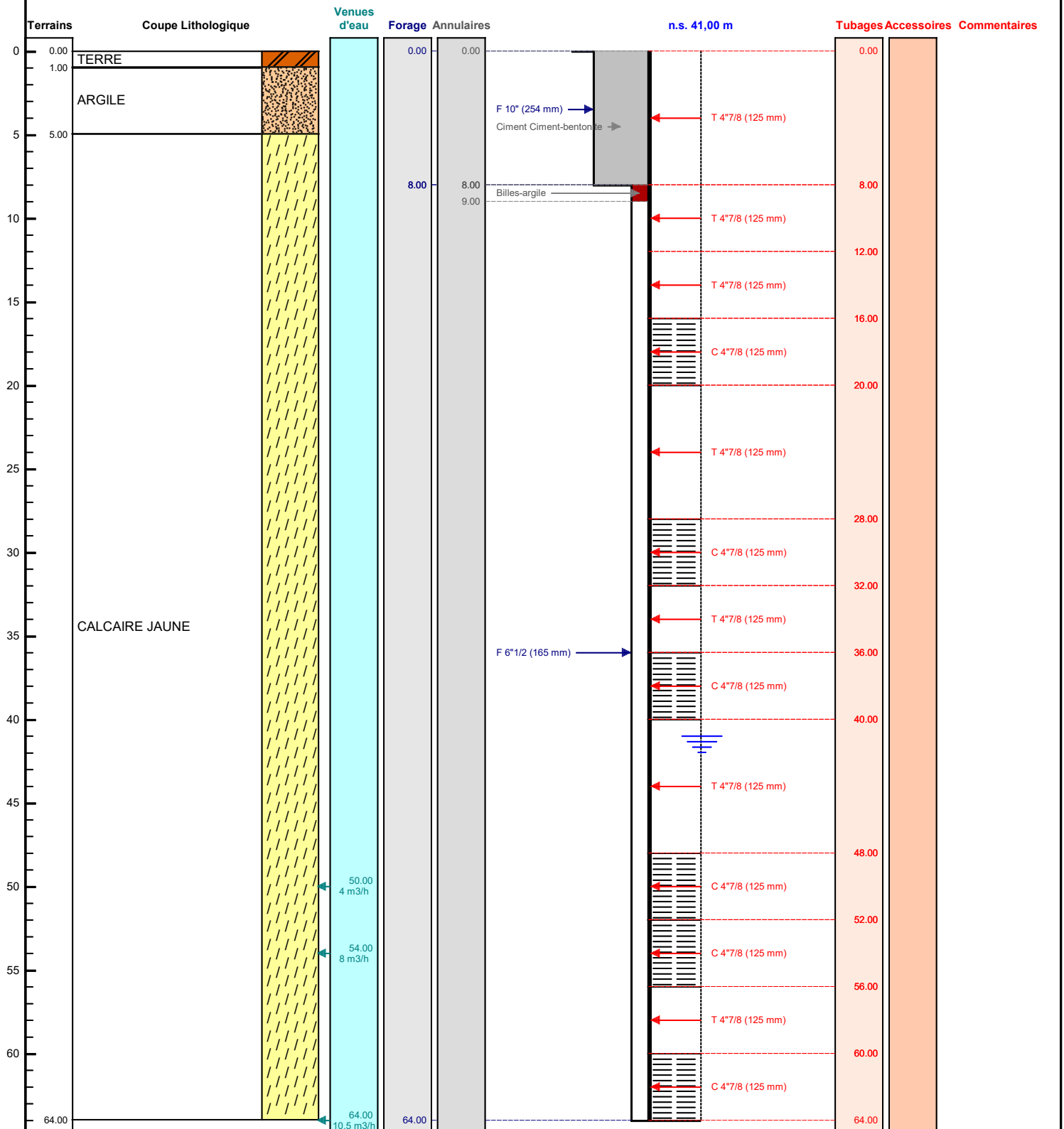

Le/...../..... à
CERTIFIE CONFORME A L'OUVRAGE EXECUTE
Tampon et signature du chef d'entreprise