

DOSSIER TECHNIQUE

FORAGE D'EAU AGRICOLE

Entreprise: **SAS VAN INGEN FORAGES**

Client:

Maître d'oeuvre:

Exploitant:

Code National BSS :

N° Déclaration ** :

Police de l'eau * :

* Numéro de déclaration au titre de la police de l'eau

** N° d'enregistrement de déclaration préalable

Lieu de l'ouvrage : 7 Rue des chênes secs
78120 SONCHAMP

Coordonnées : Longitude 0 Latitude 0 **Altitude :** 0.00 m
Zone Lambert 1 carto métrique

Nombre de forages : 1

Date début de l'ouvrage : 06/07/2023

Resp. M. Ouvrage :

Date fin de l'ouvrage : 27/07/2023

Resp. M. Oeuvre :

Machine : Ecofore 903

Resp. Chantier : JULIEN - VAN INGEN

Date début pompage : 11/09/2023

Niveau statique non perturbé : 15.04 m

Date fin de pompage : 14/09/2023

Débit Maxi. d'essai : 64.00 m3/h

Nombre de nappes identifiées :

Rabattement correspondant : 8.49 m

Notes :

TRONCONS de L'OUVRAGE

FORAGE D'EAU AGRICOLE

Client:

LITHOLOGIE

De	à	Libellé
0.00	0.50	Terre végétale
0.50	2.00	Limon argileux
2.00	12.00	Calcaire
12.00	48.00	Sable de fontainebleau orangé
48.00	60.00	Sable de fontainebleau gris
60.00	73.00	Pateux blanc collant
73.00	76.00	Craie?

FORAGE

De	à	Ø"	Ømm	Mode de forage	Fluide de forage
0.00	22.00	17"1/2	444.00	M.f.t.	Air
0.00	22.00	26"	660.00	M.f.t.	Air
0.00	23.50	29"1/8	740.00	Rotary	Air
23.50	76.80	22"1/2	572.00	Rotary	Boue

* Reconnaissance

TUBAGE

De	à	Ø"	Ømm	Epais.	Ecra.	Nature du tubage	Type	Slot	Vide %
-0.20	1.20	29"7/8	760.00	6.00		Acier-api	Tube-plein		
-0.50	23.50	24"	609.00	6.00		Acier-api	Tube-plein		
-0.50	30.00	14"	355.00	17.50		P.v.c.	Tube-plein		
30.00	48.00	12"3/4	323.00	7.00		Inox-aisi-304	Crepine fil-enroule	0.75	
48.00	51.00	12"3/4	323.00	7.00		Inox-aisi-304	Tube-plein		
51.00	69.00	12"3/4	323.00	7.00		Inox-aisi-304	Crepine fentes	0.75	

REMPLISSAGE

De	à	Ø"	Ømm	Matériau	Nature	Méthode de pose	Texture	Gra. (mm)	Vol. m3
0.00	23.50	24"	609.00	Ciment	Cpa 32.5	Sous pression			3.50
0.00	23.50	24"	609.00	Ciment	Cpa 32.5	Sous pression			
4.00	72.00	14"	355.00	Gravier	Graviers de loire	Gravitaire	Roule	1.35	12.00
72.00	76.80	Rebouc	0.00	Remblai					

FORAGE D'EAU AGRICOLE

Client :

Travaux réalisés :
du : 06/07/2023 au : 27/07/2023

1/1

Coordonnées de l'ouvrage :

Lambert 1 carto métrique

Longitude (X):

0

Latitude (Y):

0

Altitude sol (Z):

+0,000 m

Echelle : 1/388

Profondeurs en m au-dessous du repère zéro sol (signe + au-dessus)

Nombre de forages : 1

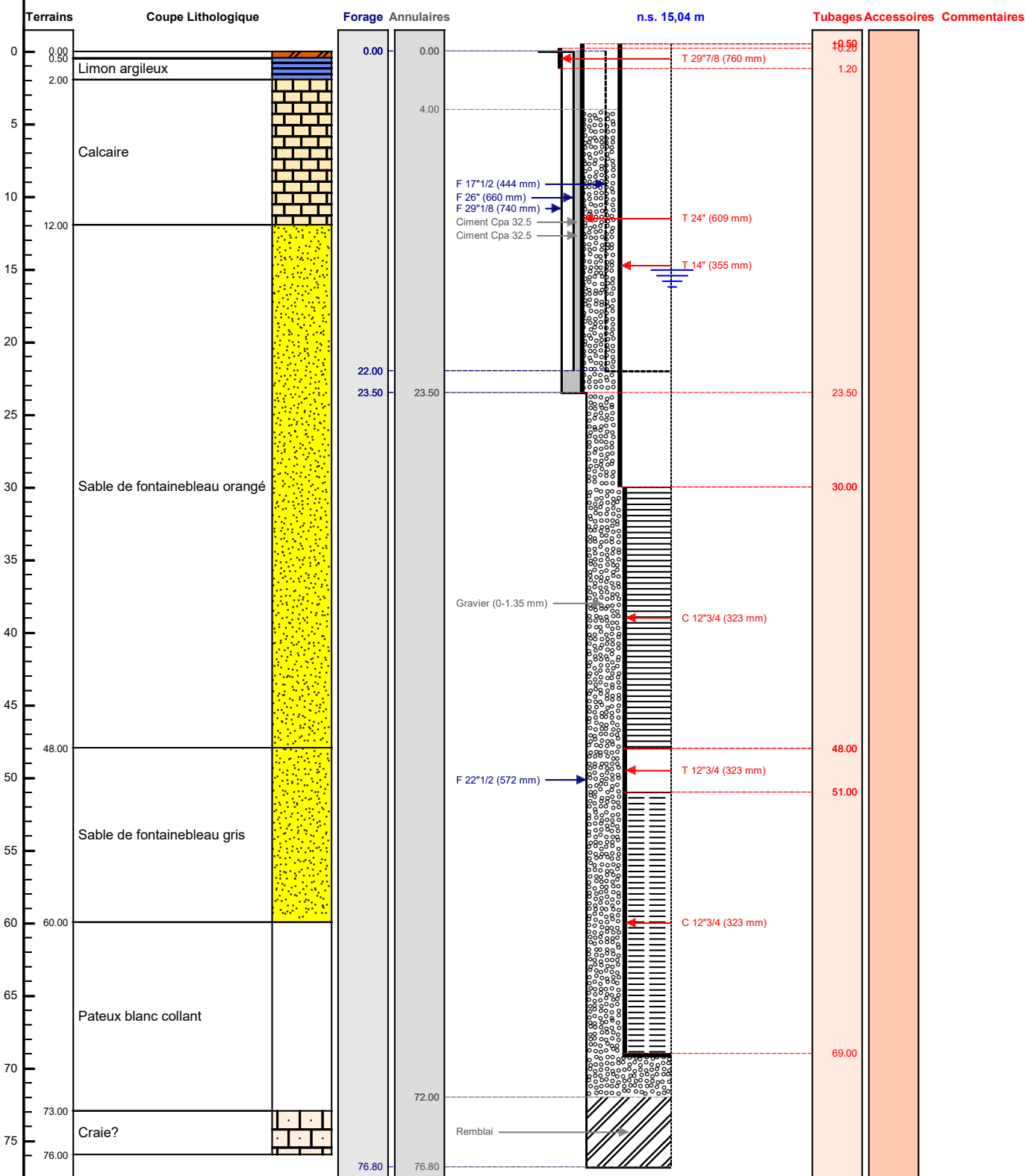

VANINGEN
FORAGES

Le/...../..... à

CERTIFIE CONFORME A L'OUVRAGE EXECUTE

Tampon et signature du chef d'entreprise

Lambert 1 carto métrique Long.: 0 Lat.: 0 Alt.: +0,000 m

PAGE: 3