

COUPE GEOLOGIQUE ET TECHNIQUE



POSE DE PIEZOMETRE

OUVRAGE : **Pz4**

N° Projet : -

Date de réalisation : **26 et 27/07/23**

Opérateur : **MKH**

Désignation : -

Horaire : **13h30-17h15 et 9h10-15h30**

DESCRIPTION DU CONTEXTE DE L'OUVRAGE

Coord. Géo. / Projection :	Lambert CC 48	Localisation :		Prestataire de forage :	GINGER CEBTP	Revêtement de surface :	Aucun
X :	1997327.241	Intérieur <input type="checkbox"/> Extérieur <input checked="" type="checkbox"/>		Machine de forage :	Sedidril	Technique pré-trou :	-
Y :	7178168.235	Limite Est du site		Outil de forage :	ODEX	Gestion des cuttings :	Stockés sur site
Zsol (m NGF) :	442,5			Diamètre de forage (mm) :	140	Condition météo. :	Nuageux
				Profondeur forage (m) :	11,5	Température (°C)	15-21°C

Croquis de localisation de l'ouvrage

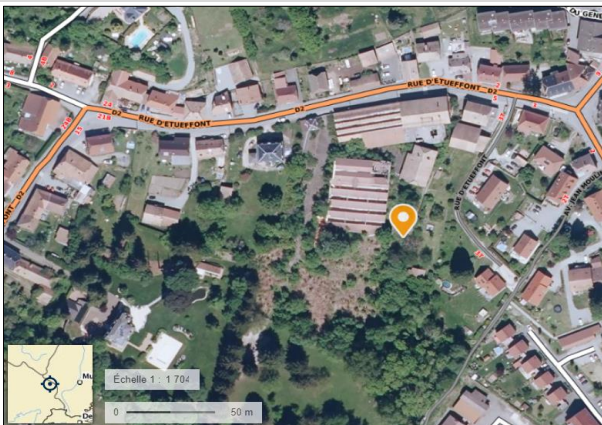

Photographies de l'ouvrage



DONNEES TECHNIQUES

COUPE DE TERRAIN			INDICE POLLUTION		ECHANTILLONS		EQUIPEMENT OUVRAGE	
Altitude (m)	Profondeur (m)	Description lithologique, couleur, humidité	Odeur	Mesure PID (ppm)	Réf. échantillon (N°/prof) analysé = gras+grisé	Heure de prélèvement	Remplissage espace interannulaire	Equipement technique
442,4	0,1	Terre Végétale	RAS	0	-	-	Cimentation	Plein PEHD 64/75 mm
442,0	0,5	REMBLAIS : Sable graveleux noirâtre avec débris de brique et charbon	RAS	0	-	-	Bouchon étanche (bentonite)	
441,2	1,3		RAS	0	-	-		
440,5	2,0		RAS	0	-	-		Gravier calibré 1,6/3,15 mm
439,5	3,0	LIMON sablo-argileux avec graviers/galets brun-beige à gris, e nombreux blocs entre 3 et 4,5 m	RAS	0	-	-		
437,5	5,0	1ères arrivées d'eau entre 3 et 4 m	RAS	0	-	-		
431,2	11,3	devient plus sablo-graveleux, saturé	RAS	0	-	-		Crépiné PEHD 64/75 mm Fentes horizontales de 0,5 mm Bouchon de fond

Remarques :	Anomalie notable : -	Conditionnement des échantillons :	Remise en état revêtement : -
	Refus (type et prof.) : -	Conservation des échantillons : -	Protection de l'ouvrage : Tête métallique hors sol verrouillable
Niveau / arrivée d'eau (m) :	en cours de forage : entre 3 et 4 m/sol	Laboratoire d'analyses : -	Repère de nivellement : Sol
	en fin de forage : 2,24 m/sol	Date d'envoi au laboratoire : -	Nettoyage Méthode : Pompage
	dans ouvrage proche : -		Ouvrage : Durée : 1h