

DOSSIER TECHNIQUE

CARRIÈRE DE PONTIJOU PZ6

Enterprise:

Client:

Maître d'oeuvre:

Exploitant:

N° Déclaration ** :

* Numéro de déclaration au titre de la police de l'eau

** N° d'enregistrement de déclaration préalable

Lieu de l'ouvrage : Carrière de Pontijou

Coordonnées : **Longitude** 574 759 **Latitude** 6 741 138 **Altitude :** 122.40 m

Zone Lambert-93 métrique

Nombre de forages : 1

Date début de l'ouvrage : 15/04/2024 **Resp. M. Ouvrage :**

Date fin de l'ouvrage : 15/04/2024 **Resp. M. Oeuvre :**

Machine : Stenuick **Resp. Chantier :**

Date début pompage : 15/04/2024 **Niveau statique non perturbé :** 18.95 m

Date fin de pompage : 15/04/2024 **Débit Maxi. d'essai :** 5.50 m3/h

Nombre de nappes identifiées : 1 **Rabattement correspondant :** 0.05 m

Notes :

TRONCONS de L'OUVRAGE
CARRIÈRE DE PONTIJOU PZ6

Client:

Maître d'oeuvre:

Lieu de l'ouvrage :

LITHOLOGIE

De	à	Libellé
0.00	1.00	Terre végétale brune
1.00	2.00	Calcaire
2.00	5.00	Calcaire marneux
5.00	18.00	Alternance de Calcaire avec passage marneux
19.00	21.00	Calcaire Argileux
21.00	24.00	Calcaire dur avec arrivées d'eau + qtz

FORAGE

De	à	Ø"	Ømm	Mode de forage	Fluide de forage
0.00	24.00	8"7/8	225.00	M.f.t.	Air

* Reconnaissance

ARRIVEES D'EAU

Profondeur (m)	Débit (m3/heure)
21.00	10.00

TUBAGE

De	à	Ø"	Ømm	Epais.	Ecra.	Nature du tubage	Type	Slot	Vide %
0.00	11.10	4"7/8	125.00	5.00		P.v.c.	Tube-plein		
11.10	23.10	4"7/8	125.00	5.00		P.v.c.	Crepine fentes	1.00	

REMPLISSAGE

De	à	Ø"	Ømm	Matériau	Nature	Méthode de pose	Texture	Gra. (mm)	Vol. m3
0.00	6.00	4"7/8	125.00	Ciment	Cpa 55	Gravitaire			
6.00	7.00	4"7/8	125.00	Billes-argile	Compactonite				
7.00	23.10	4"7/8	125.00	Gravier	Graviers de loire	Gravitaire	Roule	2.00-4.00	
23.10	24.00	Rebouc	0.00	Remblai					

CARRIÈRE DE PONTIJOU PZ6

Client :

Maitre d'oeuvre :

Localisation de l'ouvrage :

Travaux réalisés :
du : 15/04/2024 au : 15/04/2024

111

Coordonnées de l'ouvrage :

Lambert-93 métrique

Longitude (X): 574 759

Latitude (Y): 6 741 138

Altitude sol (Z): +122,400 m

Echelle : 1/121

Profondeurs en m au-dessous du repère zéro sol (signe + au-dessus)

Nombre de forages : 1

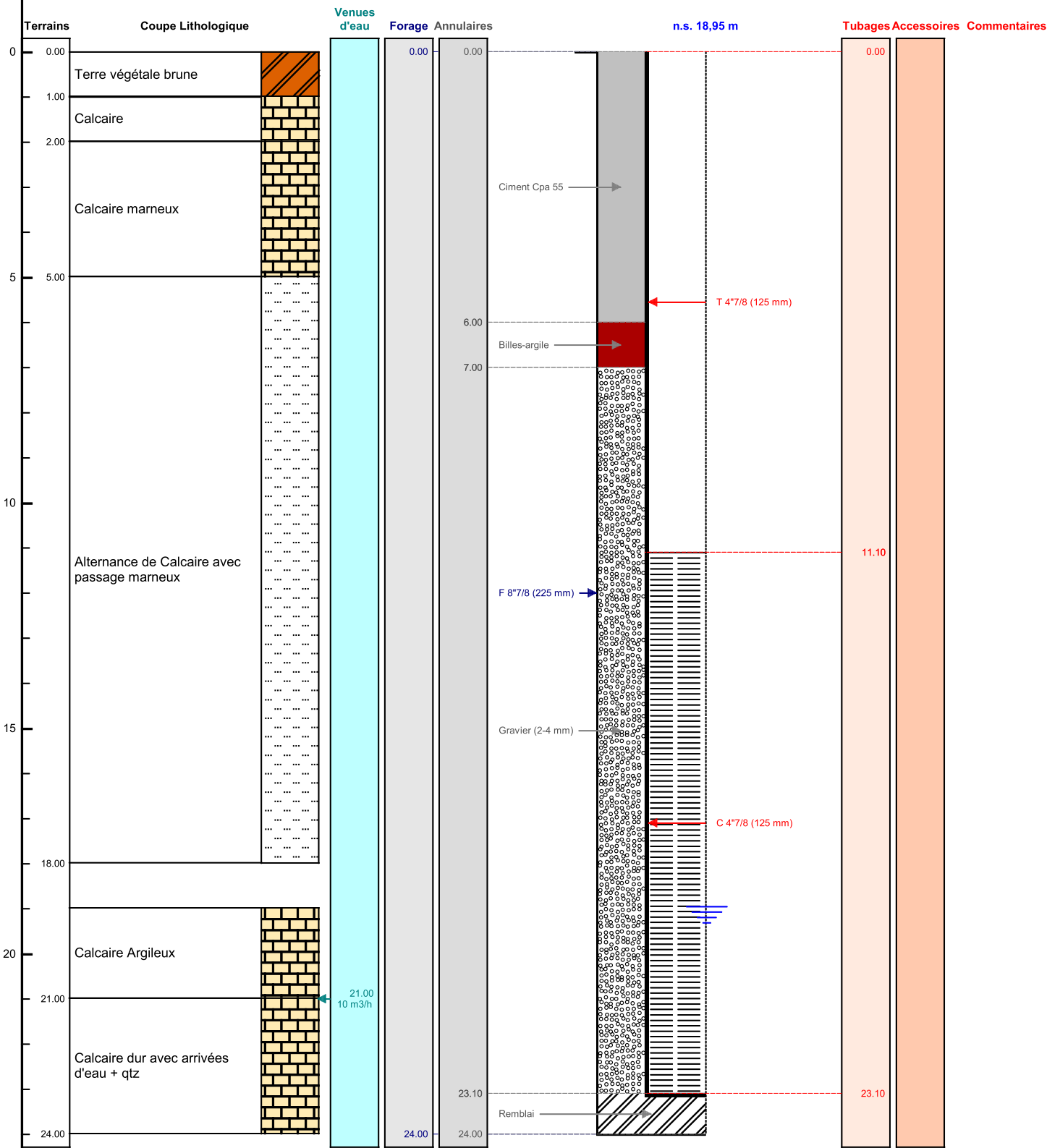

Le/...../..... à
CERTIFIE CONFORME A L'OUVRAGE EXECUTE
Tampon et signature du chef d'entreprise

DOSSIER TECHNIQUE

CARRIÈRE DE PONTIJOU PZ7

Entreprise:	TOURAINÉ FORAGE
Client:	:
Maître d'oeuvre:	:
Exploitant:	:

Code National BSS :

N° Déclaration ** :

Police de l'eau * :

* Numéro de déclaration au titre de la police de l'eau

** N° d'enregistrement de déclaration préalable

Lieu de l'ouvrage :

Coordonnées : **Longitude** 575 322 **Latitude** 6 741 066 **Altitude :** 121.30 m
Zone Lambert-93 métrique

Nombre de forages : 1

Date début de l'ouvrage : 15/04/2024 **Resp. M. Ouvrage :**

Date fin de l'ouvrage : 15/04/2024 **Resp. M. Oeuvre :**

Machine : STENUICK **Resp. Chantier :**

Date début pompage : 15/04/2024 **Niveau statique non perturbé :** 17.80 m

Date fin de pompage : 15/04/2024 **Débit Maxi. d'essai :** 5.50 m3/h

Nombre de nappes identifiées : 1 **Rabattement correspondant :** 0.05 m

Notes :

TRONCONS de L'OUVRAGE
CARRIÈRE DE PONTIJOU PZ7

Client:

Maître d'oeuvre:

Lieu de l'ouvrage :

LITHOLOGIE

De	à	Libellé
0.00	1.00	Terre végétale Brune
1.00	2.00	Calcaire
2.00	5.00	Calcaire marneux
5.00	17.00	Alternance de calcaire avec passage de marne
18.00	20.00	Calcaire argileux
20.00	27.00	Calcaire dur avec arrivées d'eau + qtz

FORAGE

De	à	Ø"	Ømm	Mode de forage	Fluide de forage
0.00	27.00	8"7/8	225.00	M.f.t.	Air

* Reconnaissance

ARRIVEES D'EAU

Profondeur (m)	Débit (m3/heure)
19.00	10.00

TUBAGE

De	à	Ø"	Ømm	Epais.	Ecra.	Nature du tubage	Type	Slot	Vide %
0.00	17.80	4"7/8	125.00	5.00		P.v.c.	Tube-plein		
17.80	25.80	4"7/8	125.00	5.00		P.v.c.	Crepine fentes	1.00	

REMPLISSAGE

De	à	Ø"	Ømm	Matériau	Nature	Méthode de pose	Texture	Gra. (mm)	Vol. m3
0.00	6.00	4"7/8	125.00	Ciment	Cpa 55	Gravitaire			
6.00	7.00	4"7/8	125.00	Billes-argile	Compactonite				
7.00	25.80	4"7/8	125.00	Gravier	Graviers de loire	Gravitaire	Roule	2.00-4.00	
25.80	27.00	Rebouc	0.00	Remblai					

CARRIÈRE DE PONTIJOU PZ7

Localisation de l'ouvrage :

1\1

Altitude sol (Z):

+121,300 m

Nombre de forages : 1

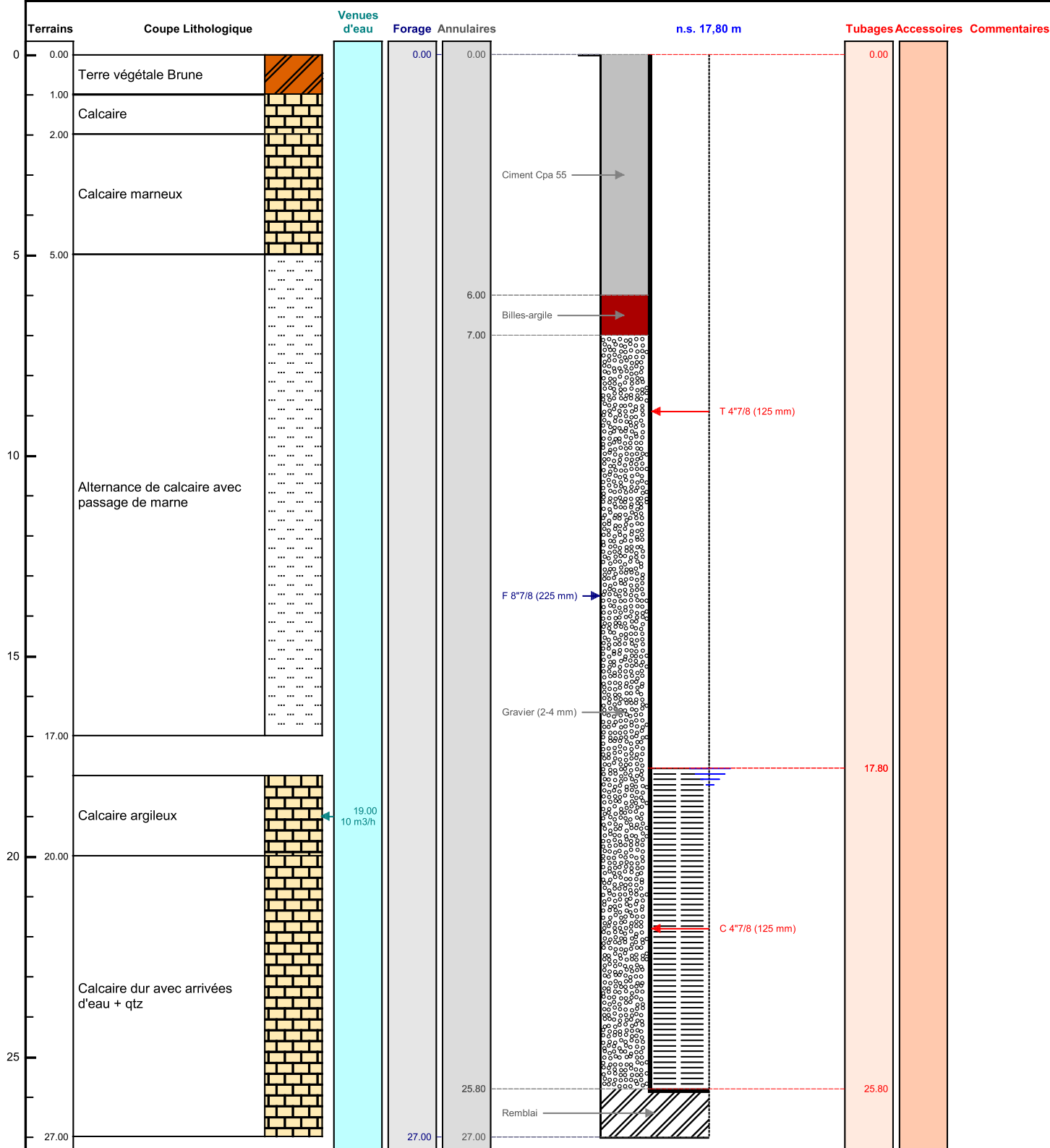

Tampon et signature du chef d'entreprise

DOSSIER TECHNIQUE

CARRIÈRE DE PONTIJOU PZ8

Entreprise:	
Client:	:
Maître d'oeuvre:	:
Exploitant:	:

Code National BSS :

N° Déclaration ** :

Police de l'eau * :

* Numéro de déclaration au titre de la police de l'eau

** N° d'enregistrement de déclaration préalable

Lieu de l'ouvrage :

Coordonnées : **Longitude** 575 192 **Latitude** 6 740 001 **Altitude :** 122.00 m
Zone Lambert-93 métrique

Nombre de forages : 1

Date début de l'ouvrage : 16/04/2024 **Resp. M. Ouvrage :**

Date fin de l'ouvrage : 16/04/2024 **Resp. M. Oeuvre :**

Machine : STENUICK **Resp. Chantier :**

Date début pompage : 16/04/2024 **Niveau statique non perturbé :** 19.20 m

Date fin de pompage : 16/04/2024 **Débit Maxi. d'essai :** 5.50 m3/h

Nombre de nappes identifiées : 1 **Rabattement correspondant :** 0.10 m

Notes :

TRONCONS de L'OUVRAGE
CARRIÈRE DE PONTIJOU PZ8

Client:

Maître d'oeuvre:

Lieu de l'ouvrage :

LITHOLOGIE

De	à	Libellé
0.00	1.00	Terre végétale brune
1.00	2.00	Calcaire
2.00	6.00	Calcaire marneux
6.00	20.00	Alternance de calcaire et marne
20.00	22.00	Calcaire argileux
22.00	27.00	Calcaire dur avec arrivée d'eau et présence de qtz

FORAGE

De	à	Ø"	Ømm	Mode de forage	Fluide de forage
0.00	27.00	8"7/8	225.00	M.f.t.	Air

* Reconnaissance

ARRIVEES D'EAU

Profondeur (m)	Débit (m3/heure)
22.00	10.00

TUBAGE

De	à	Ø"	Ømm	Epais.	Ecra.	Nature du tubage	Type	Slot	Vide %
0.00	16.50	4"7/8	125.00	5.00		P.v.c.	Tube-plein		
16.50	24.50	4"7/8	125.00	5.00		P.v.c.	Crepine fentes	1.00	

REMPLISSAGE

De	à	Ø"	Ømm	Matériau	Nature	Méthode de pose	Texture	Gra. (mm)	Vol. m3
0.00	6.00	4"7/8	125.00	Ciment	Cpa 55	Gravitaire			
6.00	7.00	4"7/8	125.00	Billes-argile	Compactonite				
7.00	24.50	4"7/8	125.00	Gravier	Graviers de loire	Gravitaire	Roule	2.00-4.00	
24.50	27.00	Rebouc	0.00	Remblai					

CARRIÈRE DE PONTIJOU PZ8

Client :

Maitre d'oeuvre :

Localisation de l'ouvrage :

Travaux réalisés :
du : 16/04/2024 au : 16/04/2024

111

Coordonnées de l'ouvrage :

Lambert-93 métrique

Longitude (X): 575 192

Latitude (Y): 6 740 001

Altitude sol (Z): +122,000 m

Echelle : 1/136

Profondeurs en m au-dessous du repère zéro sol (signe + au-dessus)

Nombre de forages : 1

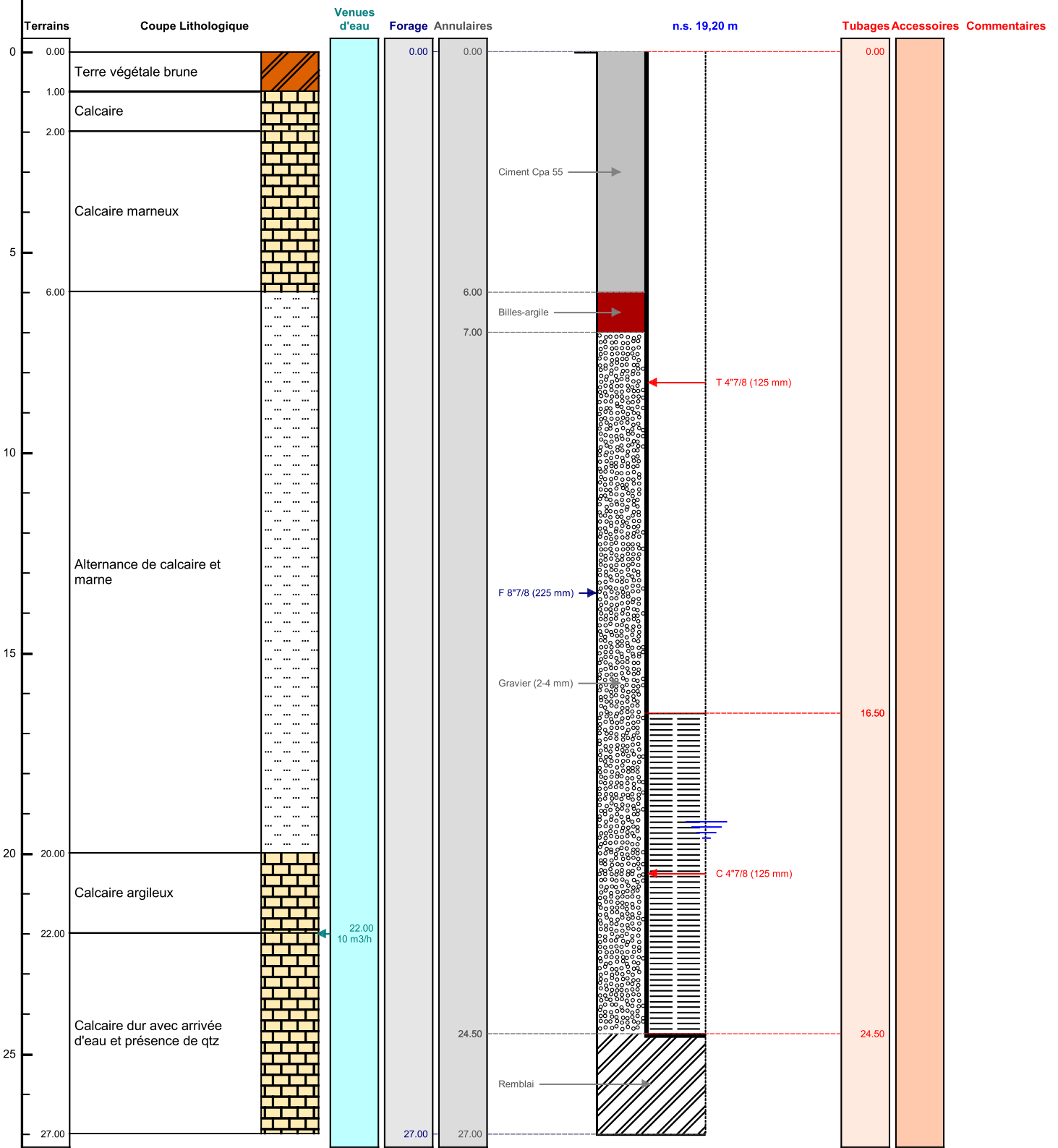

Le/...../..... à
CERTIFIE CONFORME A L'OUVRAGE EXECUTE
Tampon et signature du chef d'entreprise