

DOSSIER TECHNIQUE

FORAGE D'EAU SALEE

Entreprise: SARL PROSPER FORAGES

Client:

Maître d'oeuvre:

Exploitant:

Code National BSS :

N° Déclaration ** :

Police de l'eau * :

* Numéro de déclaration au titre de la police de l'eau

** N° d'enregistrement de déclaration préalable

Lieu de l'ouvrage : SITE MALINE SMPBA ANDERNOS
33510 ANDERNOS LES BAINS

Coordonnées : Longitude 374 584 Latitude 6 413 508 Altitude : 3.15 m
Zone Lambert-93 métrique

Nombre de forages : 1

Date début de l'ouvrage : 11/03/2024

Resp. M. Ouvrage :

Date fin de l'ouvrage : 18/03/2024

Resp. M. Oeuvre :

Machine : MORI P30

Resp. Chantier :

Date début pompage : 03/04/2024

Niveau statique non perturbé : 2.06 m

Date fin de pompage : 04/04/2024

Débit Maxi. d'essai : 37.50 m3/h

Nombre de nappes identifiées : 1

Rabattement correspondant : 8.00 m

=> voir graphique xls

Notes :

DENSITE LAITANCE: 1,81kg/l

Notes (suite) :

11 MARS 2024:

17h00 à 18h00:

Arrivée sur chantier

Mise en place de la machine et du camion

12 MARS 2024:

8h00 à 12h00:

Mise en place du matériel

Foration de 15m en 279mm

13h00 à 18h00:

Fin de la foration de 15 à 30m

Sortie tige

Remplissage en eau du forage

13 MARS 2024:

8h00 à 12h00:

Début du sondage

Sébastien sur chantier pour changer la vanne 3 voies

13h00 à 18h00:

Fin du sondage

Descente du PVC

Début de l'arrachage du tubage

14 MARS 2024:

8H00 à 12H00:

Poursuite de l'arrachage du tubage

Pose de la Sobranite

Préparation de la cimentation

13h00 à 18h00:

Cimentation et pose du tube de protection

Nettoyage du chantier

Repli du matériel

15 MARS 2024:

8h00 à 11h00:

Pompage de nettoyage

Retour à l'atelier

18 MARS 2024:

11h00 à 12h00:

Préparation pour le socle

13h00 à 20h00:

Confection du socle en béton

Déplacement du matériel sur le prochain chantier

POMPAGE ANDERNOS
DEBUT POMPAGE 12h35 LE 3/4/2024

12

NS du haut du tube = 2,93m // hauteur tube = 0,87m
= NS 2,06 m du sol

Remontée

m H2O AU DESSUS DE LA SONDÉ

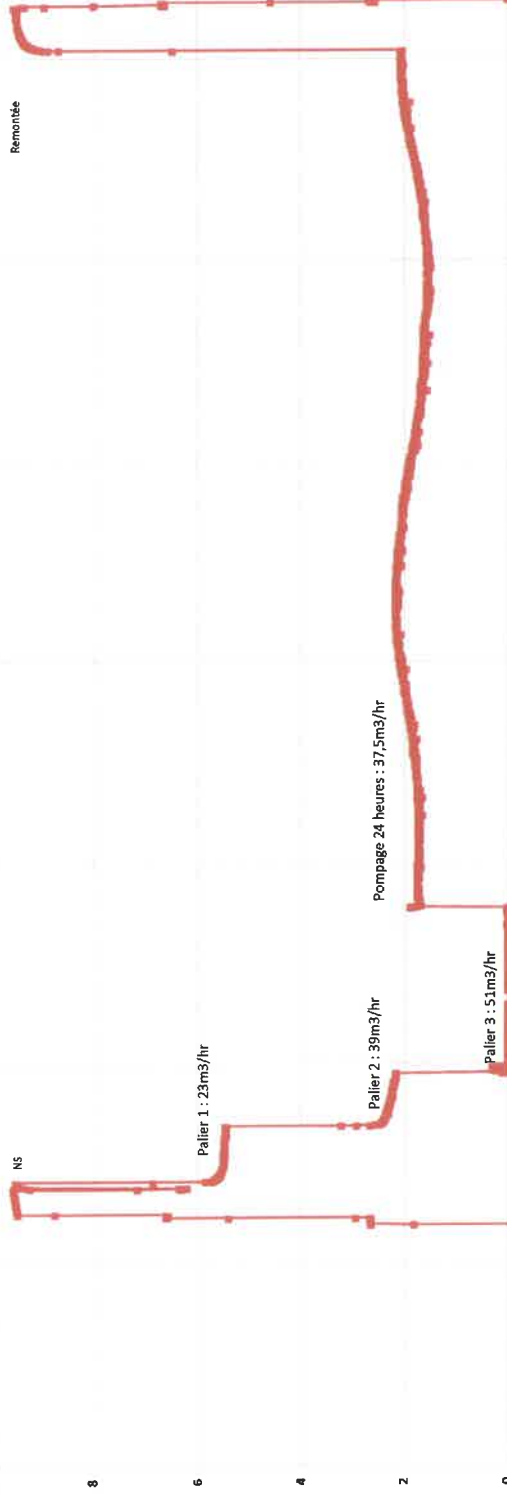

Time stamp : Horaire -1



TRONCONS de L'OUVRAGE

FORAGE D'EAU SALEE



Client:

Maître d'oeuvre:

Lieu de l'ouvrage : SITE MALINE SMPBA ANDERNOS
33510 ANDERNOS LES BAINS

LITHOLOGIE

De	à	Libellé
0.00	1.00	Remblai
1.00	3.00	Sable marron sec
3.00	4.00	Sable marron humide
4.00	6.00	Sable marron pastilles d'argile humide
6.00	30.00	Sable blanc fin, quelques passages plus grossiers, trace Kaolinite
29.50	30.00	Argile grise dure

FORAGE

De	à	Ø"	Ømm	Mode de forage	Fluide de forage
0.00	30.00	11"	279.00	Autre	Air

* Reconnaissance

TUBAGE

De	à	Ø"	Ømm	Epais.	Ecra.	Nature du tubage	Type	Slot	Vide %
0.00	17.00	7"1/8	180.00	4.00		P.v.c.	Tube-plein		
17.00	29.00	7"1/8	180.00	4.00		P.v.c.	Crepine fentes	1.00	5
29.00	30.00	7"1/8	180.00	4.00		P.v.c.	Tube-decanteur		
30.00	30.10	7"1/8	180.00	4.00		P.v.c.	Bouchon-de-pied		

REEMPLISSAGE

De	à	Ø"	Ømm	Matériau	Nature	Méthode de pose	Texture	Gra. (mm)	Vol. m3
0.00	14.00	7"1/8	180.00	Ciment	Cem ii/b-I 32.5n	Annulaire			
14.00	15.00	7"1/8	180.00	Billes-argile	Sobronite				
15.00	30.00	7"1/8	180.00	Gravier	Gravier de sibelco	Gravitaire	Roule	2.00-4.00	

ACCESSOIRE

De	à	Type d'accessoire
0.00	0.00	Socle beton 1.75m x 1.75m x 0.30m tube protection capot cadenas
0.00	2.20	3m tube en acier 279mm

FORAGE D'EAU SALEE

Travaux réalisés :
du : 11/03/2024 au : 18/03/2024

111

Client :

Maitre d'oeuvre :

Localisation de l'ouvrage : SITE MALINE SMPBA ANDERNOS

33510 ANDERNOS LES BAINS

Coordonnées de l'ouvrage :

Lambert-93 métrique

Longitude (X): 374 584

Latitude (Y): 6 413 508

Altitude sol (Z): +3,150 m

Echelle : 1/151

Profondeurs en m au-dessous du repère zéro sol (signe + au-dessus)

Nombre de forages : 1

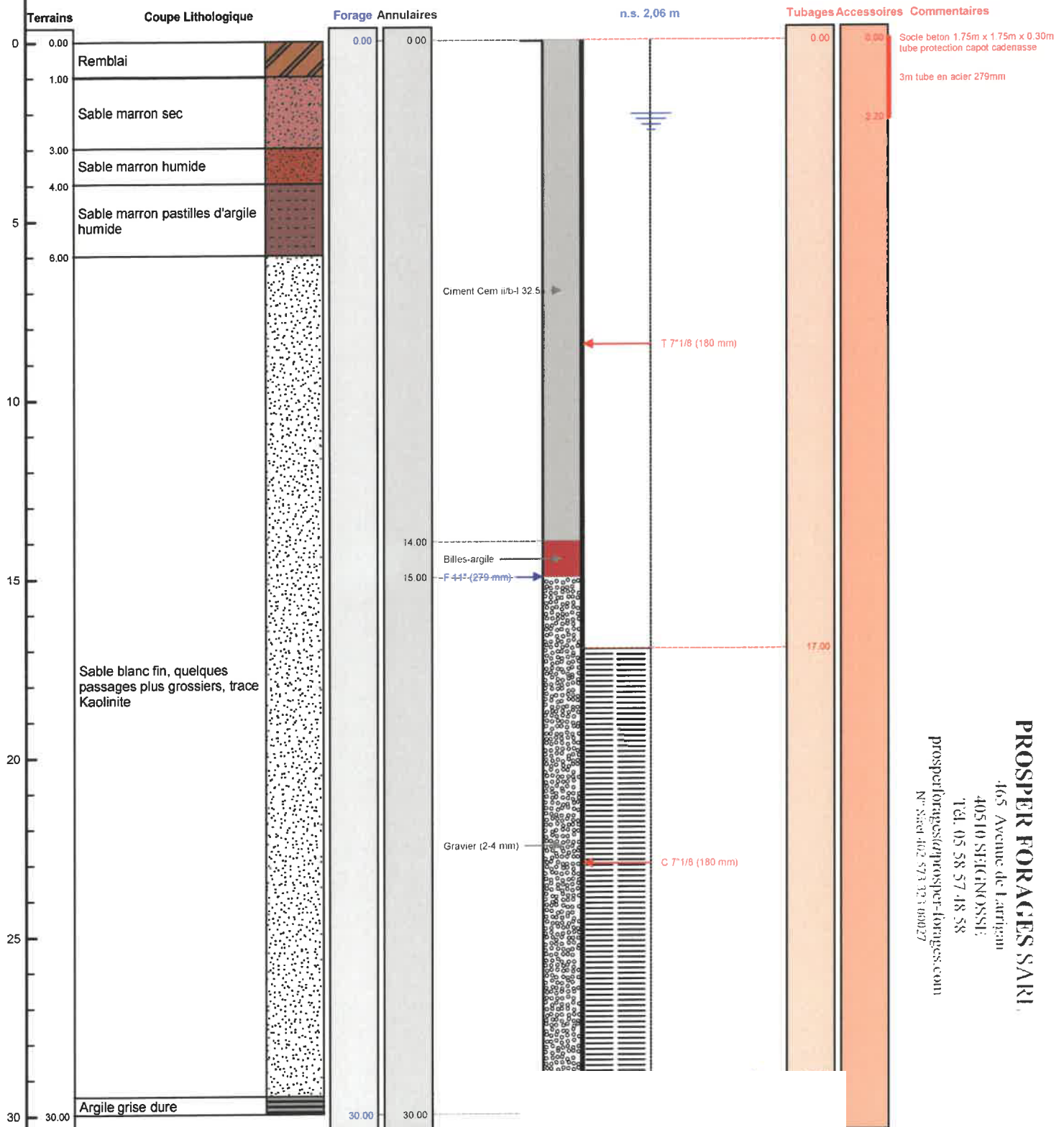

Le 15/4/2024 à S. FIGUEROA
CERTIFIE CONFORME A L'OUVRAGE EXEC
Tampon et signature du chef d'entreprise

Lambert-93 métrique Long.: 374 584

PAGE: 4

Données cartographiques GN, DGFP

REPUBLICQUE FRANÇAISE

géoportail

Andernos-les-Bains, 33510

+

?

☆

🖨

3 Avenue du Commandant David Allègre
33510 Andernos-les-Bains
Parcelle : 000 / BL / 0041
Altitude : 3,15 m

000422 - 1122708

3,15 m

APPRÉHENSION DES COORDONNÉES

Latitude : 44° 44' 39.92" N
Longitude : 1° 6' 46.02" O
Altitude : 3,15 m

SYSTÈME DE RÉFÉRENCE

Géographique

Degrés sexagésimaux

QUADRILLAGE

Afficher

Forage CRCAA

000422

000423

000424

000425

000426

000427

000428

000429

000430

000431

000432

000433

000434

000435

000436

000437

000438

000439

000440

000441

000442

000443

000444

000445

000446

000447

000448

000449

000450

000451

000452

000453

000454

000455

000456

000457

000458

000459

000460

000461

000462

000463

000464

000465

000466

000467

000468

000469

000470

000471

000472

000473

000474

000475

000476

000477

000478

000479

000480

000481

000482

000483

000484

000485

000486

000487

000488

000489

000490

000491

000492

000493

000494

000495

000496

000497

000498

000499

000500

000501

000502

000503

000504

000505

000506

000507

000508

000509

000510

000511

000512

000513

000514

000515

000516

000517

000518

000519

000520

000521

000522

000523

000524

000525

000526

000527

000528

000529

000530

000531

000532

000533

000534

000535

000536

000537

000538

000539

000540

000541

000542

000543

000544

000545

000546

000547

000548

000549

000550

000551

000552

000553

000554

000555

000556

000557

000558

000559

000560

000561

000562

000563

000564

000565

000566

000567

000568

000569

000570

000571

000572

000573

000574

000575

000576

000577

000578

000579

000580

000581

000582

000583

000584

000585

000586

000587

000588

000589

000590

000591

000592

000593

000594

000595

000596

000597

000598

000599

000600

000601

000602

000603

000604

000605

000606

000607

000608

000609

000610

000611

000612

000613

000614

000615

000616

000617

000618

000619

000620

000621

000622

000623

000624

000625

000626

000627

000628

000629

000630

000631

000632

000633

000634

000635

000636

000637

000638

000639

000640

000641

000642

000643

000644

000645

000646

000647

000648

000649

000650

000651

000652

000653

000654

000655

000656

000657

000658

000659

000660

000661

000662

000663

000664

000665

000666

000667

000668

000669

000670

000671

000672

000673

000674

000675

000676

000677

000678

000679

000680

000681

000682

000683

000684

000685

000686

000687

000688

000689

000690

000691

000692

000693

000694

000695

000696

000697

000698

000699

000700

000701

000702

000703

000704

000705

000706

000707

000708

000709

000710

000711

000712

000713

000714

000715

000716

000717

000718

000719

000720

000721

000722

000723

000724

000725

000726

000727

000728

000729

000730

000731

000732

000733

000734

000735

000736

000737

000738

000739

000740

000741

000742

000743

000744

000745

000746

000747

000748

000749

000750

000751

000752

000753

000754

000755

000756

000757

000758

000759

000760

000761

000762

000763

000764

000765

000766

000767

000768

000769

000770

000771

000772

000773

000774

000775

000776

000777

000778

000779

000780

000781

000782

000783

000784

000785

000786

000787

000788

000789

000790

000791

000792

000793

000794

000795

000796

000797

000798

000799

000800

000801

000802

000803

000804

000805

000806

000807

000808

000809

000810

000811

000812

000813

000814

000815

000816

000817

000818

000819

000820

000821

000822

000823

000824

000825

000826

000827

000828

000829

000830

000831

000832

000833

000834

000835

000836

000837

000838

000839

000840

000841

000842

000843

000844

000845

000846

000847

000848

000849

000850

000851

000852

000853

000854

000855

000856

000857

000858

000859

000860

000861

000862

000863

000864

000865

000866

000867

000868

000869

000870

000871

000872

000873

000874

000875

000876

000877

000878

000879

000880

000881

000882

000883

000884

000885

000886

000887

000888

000889

000890

000891

000892

000893

000894

000895

000896

000897

000898

000899

000900

000901

000902

000903

000904

000905

000906

000907

000908

000909

000910

000911

000912

000913

000914

000915

000916

000917

000918

000919

000920

000921

000922

000923

000924

000925

000926

000927

000928

000929

000930

000931

000932

000933

000934

000935

000936

000937

000938

000939

000940

000941

000942

000943

000944

000945

000946

000947

000948

000949

000950

000951

000952

000953

000954

000955

000956

000957

000958

000959

000960

000961

000962

000963

000964

000965

000966

000967

000968

000969

000970

000971

000972

000973

000974

000975

000976

000977

000978

000979

000980

000981

000982

000983

000984

000985

000986

000987

000988

000989

000990

000991

000992

000993

000994

000995

000996

000997

000998

000999

001000

001001

001002

001003

001004

001005

001006

001007

001008

001009

001010

001011

001012

001013

001014

001015

001016

001017

001018

001019

001020

001021

001022

001023

001024

001025

001026

001027

001028

001029

001030

001031

001032

001033

001034

001035

001036

001037

001038

001039

001040

001041

001042

001043

001044

001045

001046

001047

001048

001049

001050

001051

001052

001053

001054

001055

001056

001057

001058

001059

001060

001061

001062

001063

001064

001065

001066

001067

001068

001069

001070

001071

001072

001073

001074

001075

001076

001077

001078

001079

001080

001081

001082

001083

001084

001085

001086

001087

001088

001089

001090

001091

001092

001093

001094

001095

001096

001097

001098

001099

001100

001101

001102

001103

001104

001105

001106

001107

001108

001109

001110

001111

001112

001113

001114

001115

001116

001117

001118

001119

001120

001121

001122

001123

001124

001125

001126

001127

001128

001129

001130

001131

001132

001133

001134

001135

001136

001137

001138

001139

001140

001141

001142

001143

001144

001145

001146

001147

001148

001149

001150

001151

001152

001153

001154

001155

001156

001157

001158

001159

001160

001161

001162

001163

001164

001165

001166

001167

001168

001169

001170

001171

001172

001173

001174

001175

001176

001177

001178

001179

001180

001181

001182

001183

001184

001185

001186

001187

001188

001189

001190

001191

001192

001193

001194

001195

001196

001197

001198

001199

001200

001201

001202

001203

001204

001205

001206

001207

001208

001209

001210

001211

001212

001213

001214

001215

001216

001217

001218

001219

001220

001221

001222

001223

001224

001225

001226

001227

001228

001229

001230

001231

001232

001233

001234

001235

001236

001237

001238

001239

001240

001241

001242

001243

001244

001245

001246

001247

001248

001249

001250

001251

001252

001253

001254

001255

001256

001257

001258

001259

001260

001261

001262

001263

001264

001265

001266

001267

001268

001269

001270

001271

001272

001273

001274

001275

001276

001277

001278

001279

001280

001281

001282

001283

001284

001285

001286

001287

001288

001289

001290

001291

001292

001293

001294

001295

001296

001297

001298

001299

001300

001301

001302

001303

001304

001305

001306

001307

001308

001309

001310

001311

001312

001313

001314

001315

001316

001317

001318

001319

001320

001321

001322

001323

001324

001325

001326

001327

001328

001329

001330

001331

001332

001333

001334

001335

001336

001337

001338

001339

001340

001341

001342

001343

001344

001345

001346

001347

001348

001349

001350

001351

001352

001353

001354

001355

001356

001357

001358

001359

001360

001361

001362

001363

001364

001365

001366

001367

001368

001369

001370

001371

001372

001373

001374

001375

001376

001377

001378

001379

001380

001381

001382

001383

001384

001385

001386

001387

001388

001389

001390

001391

001392

001393

001394

001395

001396

001397

001398

001399

001400

001401

001402

001403

001404

001405

001406

001407

001408

001409

001410

001411

001412

001413

001414

001415

001416

001417

001418

001419

001420

001421

001422

001423

001424

001425

001426

001427

001428

001429

001430

001431

001432

001433

001434

001435

001436

001437

001438

001439

001440

001441

001442

001443

001444

001445

001446

001447

001448

001449

001450

001451

001452

001453

001454

001455

001456

001457

001458

001459

001460

001461

001462

001463

001464

001465

001466

001467

001468

001469

001470

001471

001472

001473

001474

001475

001476

001477

001478

001479

001480

001481

001482

001483

001484

001485

001486

001487

001488

001489

001490

001491

001492

001493

001494

001495

001496

001497

001498

001499

001500

001501

001502

001503

001504

001505

001506

001507

001508

001509

001510

001511

001512

001513

001514

001515

001516