

## Récapitulatif

### Déclaration GMI

Identifiant de la déclaration : 17428

Nombre d'ouvrages : 2

Statut de la déclaration : Réservé

Type d'échangeur thermique : Ouvert

Déclarant : CH CLAIR 3.0,Za chemin des ecorces chatillon coligny

Propriétaire : frey arnaud,6 du general cmou Paris 7e Arrondissement

Nom du maître d'oeuvre :

Foreur : CH CLAIR 3.0,Za chemin des ecorces chatillon coligny

### Installation GMI

Identifiant de l'installation : 13800

Usage : Production d'eau chaude sanitaire, Chauffage et autres  
productions de chaleur à usage industriel, Rafraichissement

COP nominal : 5.0

Puissance calorifique nominale :

EER nominal :

Puissance frigorifique nominale :

Nombre de m2 raccordés à la pompe à

Ouvrages dans le périmètre de l'installation :

Dernière mise à jour le 14/10/2024 par stephane CLAIR

# Rapport de fin de forage

Ouvrage BSS004LARM

BAZAINVILLE

14/10/2024

## Identification de l'ouvrage

### Déclaration

Identification de la déclaration : 17428

Statut : Réservé

### Ouvrage

Nom usuel de l'ouvrage :

Identifiant BSS : BSS004LARM

Date de Début : 11/07/2024

Date de Fin : 31/10/2024

Nature ouvrage : FORAGE

Fonction : EXPLOITATION/EAU/INJECTION

Usage :

Direction : Vertical

Longueur forée (m) : 70.00 m

## Liste des acteurs

Type	Siret	Raison Sociale	Nom	Prénom	Courriel	Téléphone	Adresse postale
Exploitant / Utilisateur			frey arnaud,6 du general cmou Paris 7e Arrondissement				
			CH CLAIR 3.0,Za chemin des ecorces chatillon coligny				
Foreur			frey arnaud,6 du general cmou Paris 7e Arrondissement				

## Journal des travaux

Date de Début	Date de fin	Phase de chantier	Description
09/09/2024	10/10/2024	forage	forage et tubage
16/09/2024	16/09/2024	finition	cimentation , regard ,tête de forage

## Localisation

Emplacement : A terre

Coordonnées géographiques (X, Y)

Système de référence spatial :WGS 84

Unité :degré décimal

Méthode utilisée :

X :1.67129

Précision :

Y :48.8039

Altimétrie (Z)

Altitude calculée :137.88

Altitude (m) :

Méthode utilisée :MNT

Méthode utilisée :

Précision :

Précision :

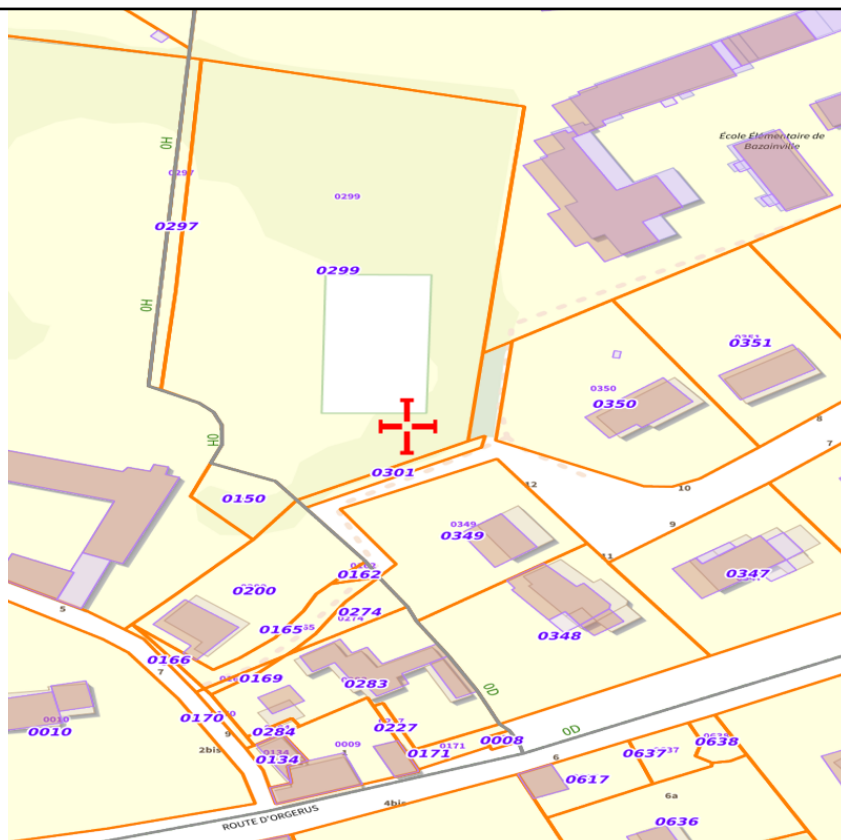

## Description technique

### Hauteur référence

Niveau zéro de référence : Sol

### Méthodes de forage

De (m)	à (m)	Diamètre (mm)	Diamètre (pouces)	Méthode de foration	Fluide
0.00	20.00	280	11"	Rotary Trilame	Mousse
20.00	22.00	254	10"	Marteau Fond de Trou (MFT)	Mousse
22.00	41.00	254	10"	Rotary Trilame	Mousse
41.00	70.00	254	10"	Marteau Fond de Trou (MFT)	Air

## Description technique : Equipements

De (m)	à (m)	Type d'équipement (tubage ou accessoire)	Diamètre (mm)	Diamètre (pouces)	Nature du tube	Epaisseur du tube (mm)	Centreurs (nbre)	Slot (mm)	% vide	Type lumière
0.00	12.00	Tube	273	10"3/4	Acier noir	5.00				
0.00	40.00	Tube	195	7"5/8	P.V.C.Lisse	8.50	2			
40.00	55.00	Crépine	195	7"5/8	P.V.C	8.50	1	1.00		Fentes horizontales
55.00	55.00	Bouchon de pied	195	7"5/8	P.V.C					

## Description technique : Annulaires et remplissages

De (m)	à (m)	Type annulaire	Nature remplissage	Méthode remplissage	Volume (m3)	Taille minimum grains (mm)	Taille maximum grains (mm)	N° ordre	Texture des grains
0.00	39.00	Cimentation	Ciment	Gravitaire				1	
39.00	40.00	Bouchon	Argile	Gravitaire				2	
40.00	70.00	Massif filtrant	Graviers de Loire	Gravitaire		4.0	8.0	0	ROULE



Description technique : Coupe technique

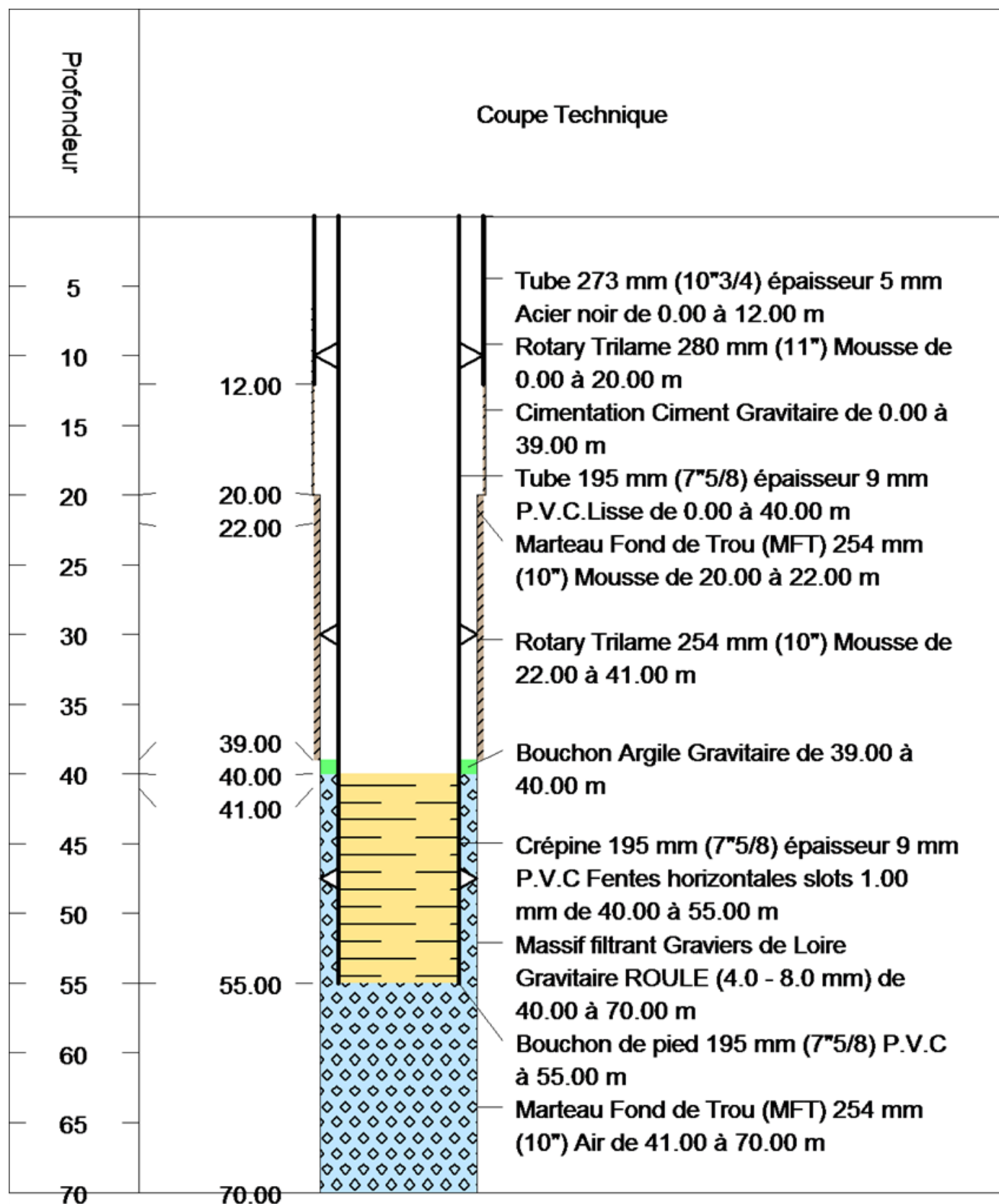

## Description géologique : Lithologies

Hauteur référence

Niveau zéro de référence : Sol

## Lithologies

De (m)	à (m)	Lithologie	Couleur	Qualifiant	Composant	Commentaire
0.00	1.00					terre vegetale +silex
1.00	19.00	Sable				sable jaune
19.00	22.00	Meulière				meulière de brie
22.00	40.00	Argile				argile bleu
40.00	70.00	Calcaire				calcaire et marne

Description géologique : Coupe géologique

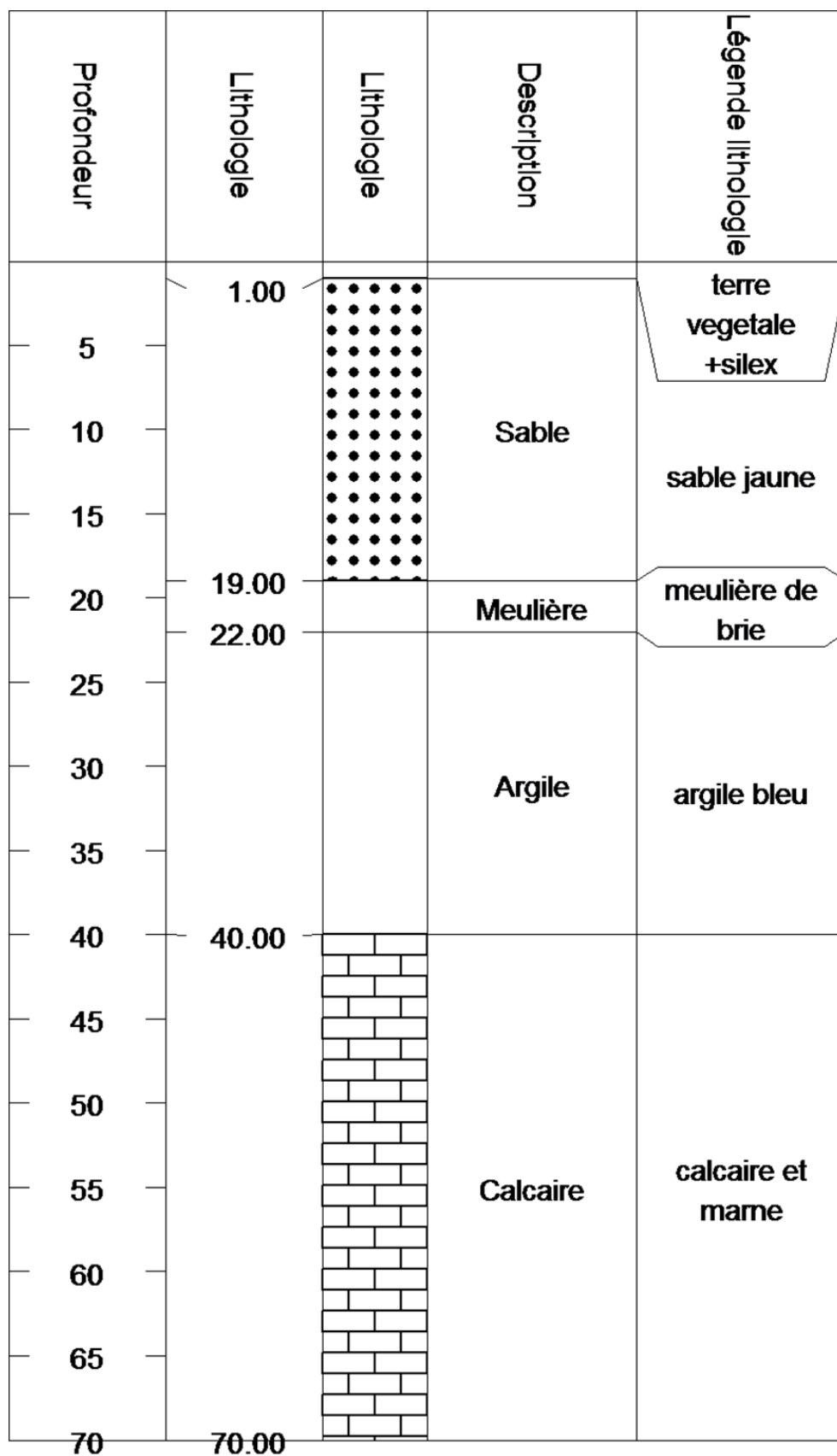

## Coupe générale

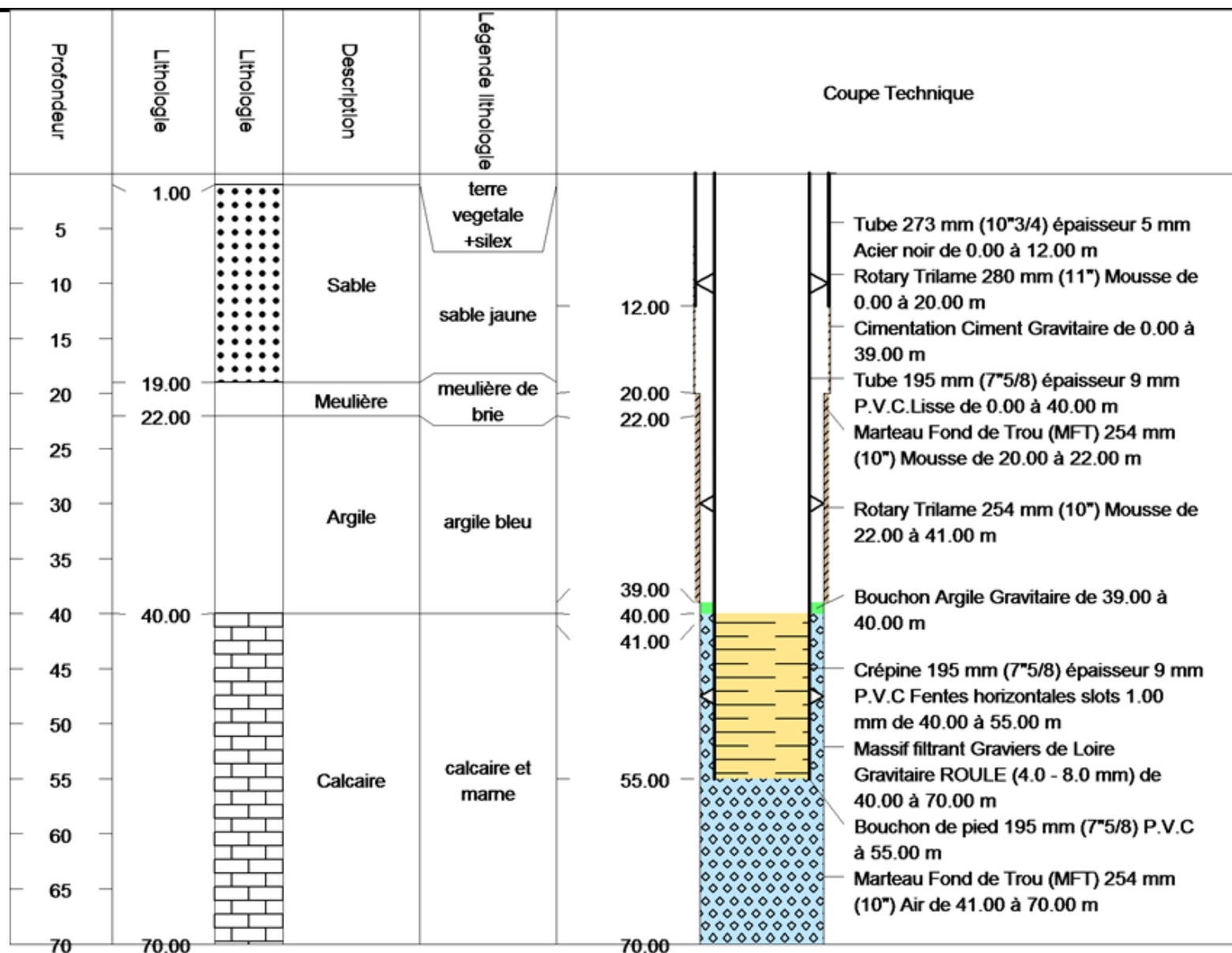

# Rapport de fin de forage

Ouvrage BSS004LARP

BAZAINVILLE

14/10/2024

## Identification de l'ouvrage

### Déclaration

Identification de la déclaration : 17428

Statut : Réservé

### Ouvrage

Nom usuel de l'ouvrage :

Identifiant BSS : BSS004LARP

Date de Début : 11/07/2024

Date de Fin : 31/10/2024

Nature ouvrage : FORAGE

Fonction : EXPLOITATION/EAU/PRELEVEMENT

Usage :

Direction : Vertical

Longueur forée (m) : 65.00 m

## Liste des acteurs

Type	Siret	Raison Sociale	Nom	Prénom	Courriel	Téléphone	Adresse postale
Exploitant / Utilisateur			frey arnaud,6 du general cmou Paris 7e Arrondissement				
			CH CLAIR 3.0,Za chemin des ecorces chatillon coligny				
Foreur			frey arnaud,6 du general cmou Paris 7e Arrondissement				

## Journal des travaux

Date de Début	Date de fin	Phase de chantier	Description
05/09/2024	06/10/2024	forage	forage et tubage
16/09/2024	17/09/2024	finition	cimentation , regard et tete de forage

## Localisation

Emplacement : A terre

Coordonnées géographiques (X, Y)

Système de référence spatial :WGS 84

Unité :degré décimal

Méthode utilisée :

X :1.67067

Précision :

Y :48.80389

Altimétrie (Z)

Altitude calculée :136.48

Altitude (m) :

Méthode utilisée :MNT

Méthode utilisée :

Précision :

Précision :

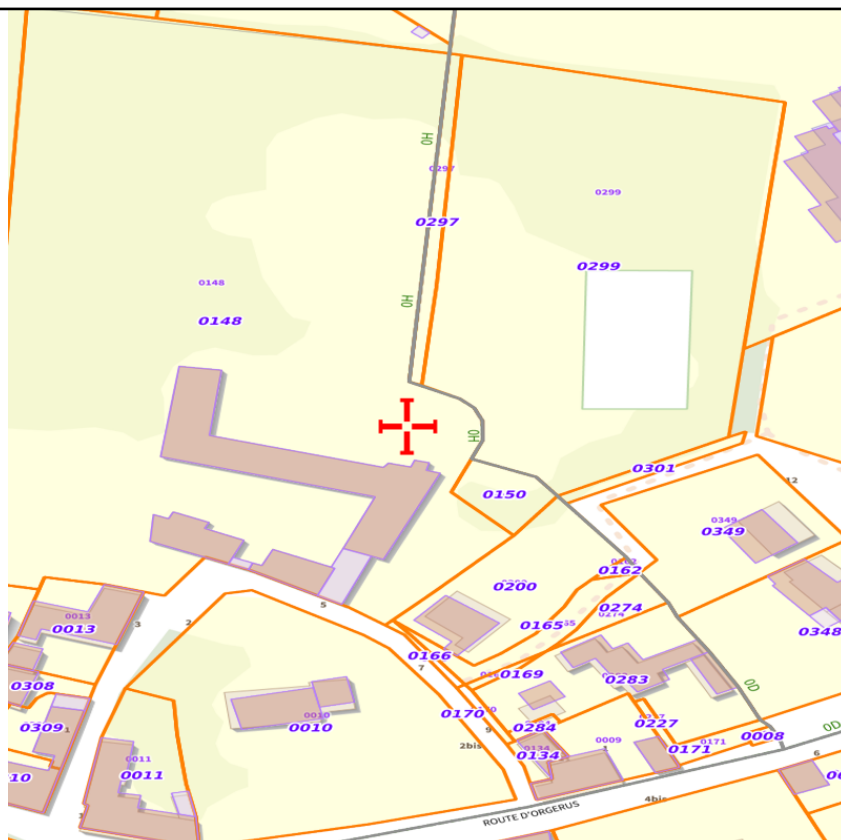



## Description technique

### Hauteur référence

Niveau zéro de référence : Sol

### Méthodes de forage

De (m)	à (m)	Diamètre (mm)	Diamètre (pouces)	Méthode de foration	Fluide
0.00	20.00	280	11"	Rotary Trilame	Air
20.00	22.00	254	10"	Marteau Fond de Trou (MFT)	Air
22.00	41.00	254	10"	Rotary Trilame	Air
41.00	65.00	254	10"	Marteau Fond de Trou (MFT)	

## Description technique : Equipements

De (m)	à (m)	Type d'équipement (tubage ou accessoire)	Diamètre (mm)	Diamètre (pouces)	Nature du tube	Epaisseur du tube (mm)	Centreurs (nbre)	Slot (mm)	% vide	Type lumière
0.00	20.00	Tube	273	10"3/4	Acier noir	4.00				
0.00	40.00	Tube	195	7"5/8	P.V.C	8.50	1			
40.00	54.00	Crépine	195	7"5/8	P.V.C	8.50	1	1.00		Fentes horizontales
54.00	54.00	Bouchon de pied	195	7"5/8	P.V.C					

## Description technique : Annulaires et remplissages

De (m)	à (m)	Type annulaire	Nature remplissage	Méthode remplissage	Volume (m3)	Taille minimum grains (mm)	Taille maximum grains (mm)	N° ordre	Texture des grains
0.00	39.00	Cimentation	Ciment	Gravitaire				1	
39.00	40.00	Bouchon	Argile	Gravitaire				2	
40.00	65.00	Massif filtrant	Graviers de Loire	Gravitaire		4.0	8.0	0	ROULE

Description technique : Coupe technique

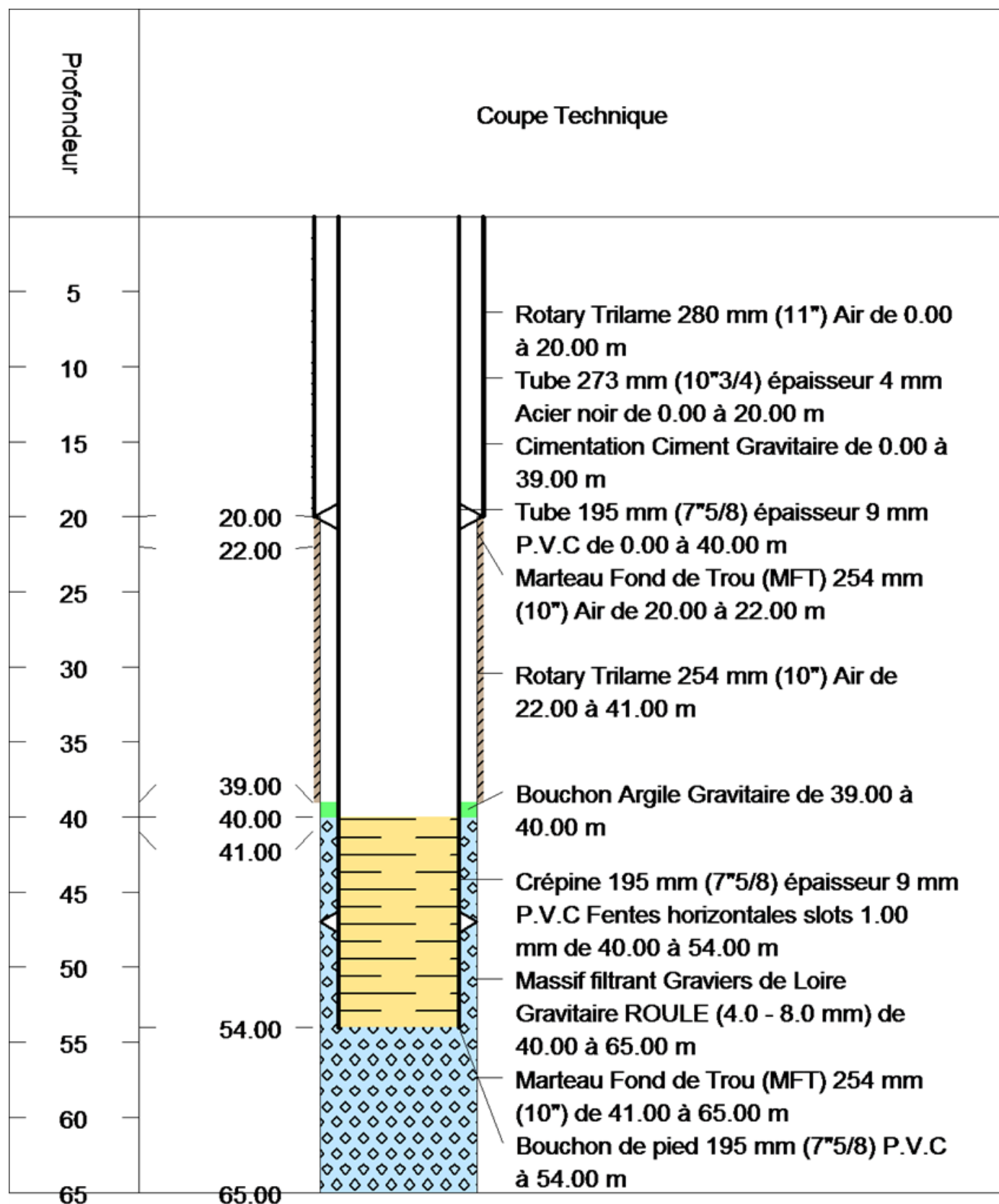

## Description géologique : Lithologies

Hauteur référence

Niveau zéro de référence : Sol

## Lithologies

De (m)	à (m)	Lithologie	Couleur	Qualifiant	Composant	Commentaire
0.00	1.00	Terre				terre vegetale
1.00	19.00	Sable				sable jaune
19.00	22.00	Meulière				meuliere de brie
22.00	39.00	Argile				argile bleu
39.00	65.00	Calcaire				calcaire+marne

Description géologique : Coupe géologique

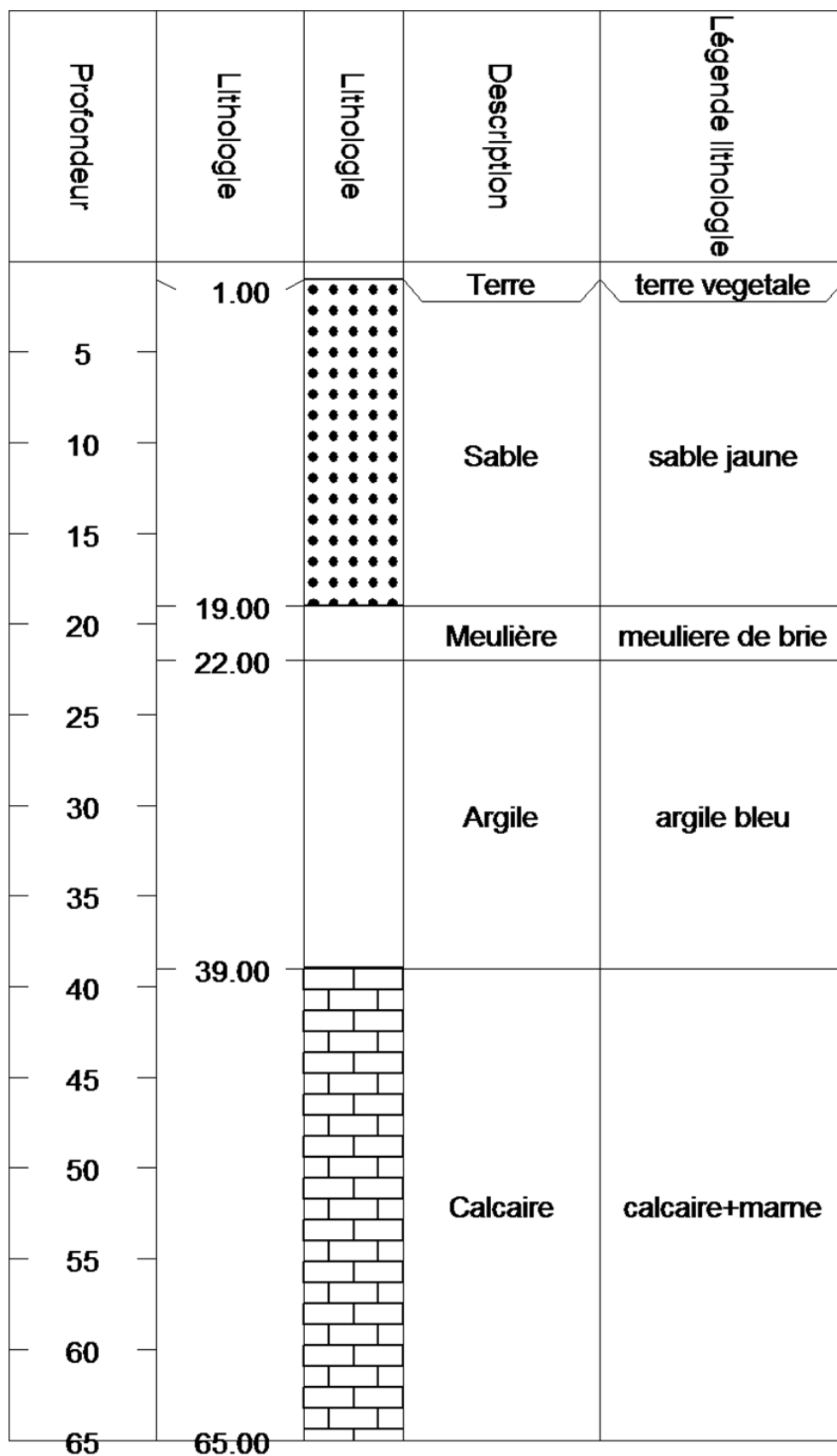

## Coupe générale

