

S.A.R.L. BONIFACE

ENTREPRISE DE FORAGE

5, rue Pierre Boileau - 51420 WITRY-LES-REIMS
Tél. 03.26.97.11.61 - Fax 03.26.97.21.75 - Voit. 06.22.92.65.22
E-mail : boniface.pascal@wanadoo.fr - Site Internet : www.boniface-51.com

TRAVAUX DE FORAGE POUR POSE D'UN PIEZOMETRE DE CONTRÔLE DE NAPPE

à
Bétheny (51)
SOGESSAE

Forage certifié conforme
aux documents du rapport :

S.A.R.L. BONIFACE
Forages d'Eau
5, rue Pierre Boileau
51420 WITRY LES REIMS
Tél. 03 26 97 11 61 - Fax. 03 26 97 21 75
SIRET: 330 588 278 00029 - APE: 4399 D

Affaire suivie par :

**TRAVAUX REALISES
LES
1er et 2 Octobre 2024**

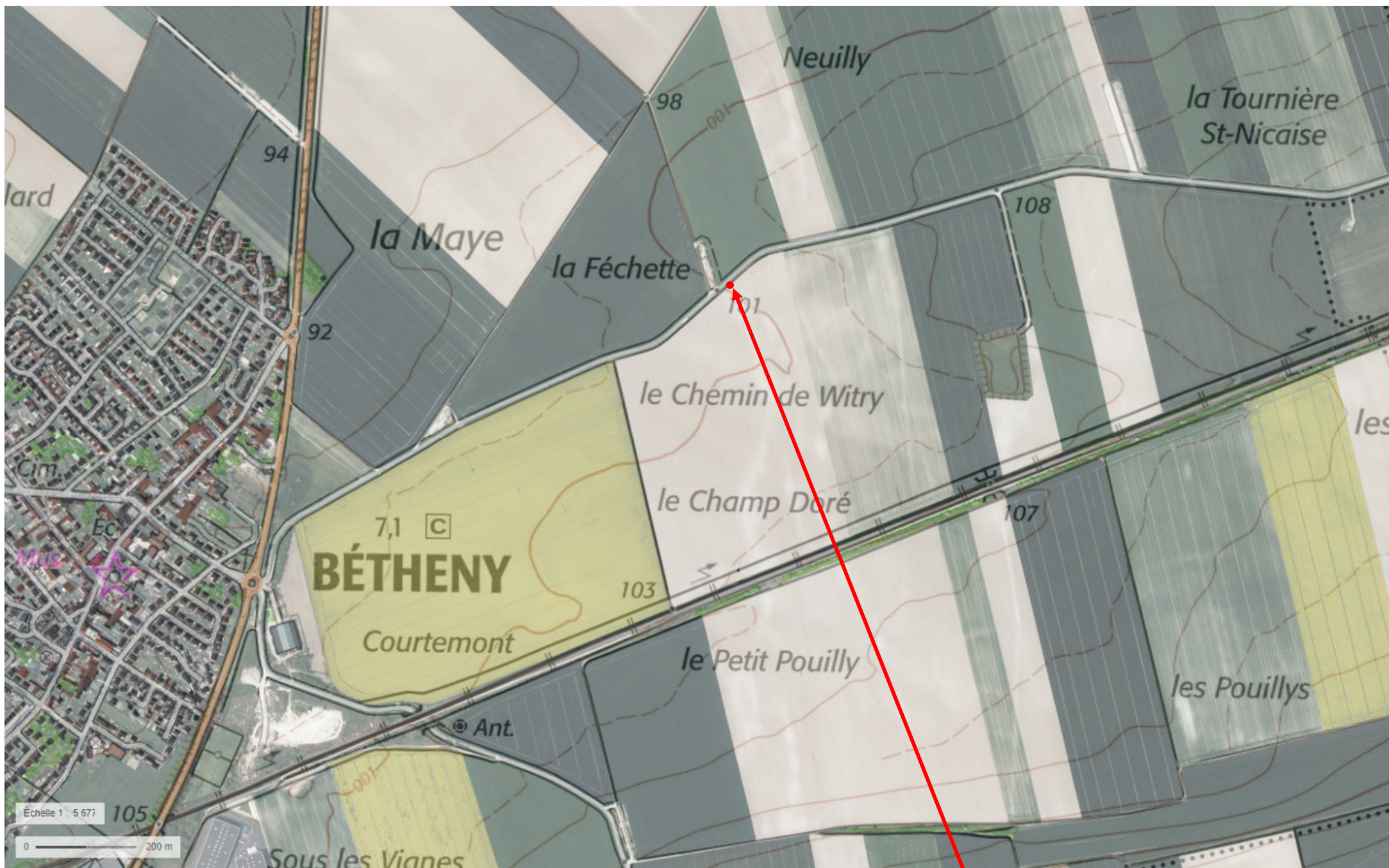

Piézomètre Pz5
Alt : 100.35 m

BSS004LPAT

RAPPORT DE CHANTIER

Entreprise :	Sarl BONIFACE 51420 WITRY LES REIMS	TEL : 03.26.97.11.61
Client :	SOGESSAE, 48 rue du Val Clair - BP6 - 51683 Reims Cedex 2	
Date :	01/10/2024	n° DREAL : 1015786
Affaire suivie par :		
Type de chantier :	Piézomètre de contrôle de nappe	
Lieu du chantier :	Bétheny - PZ5	

MASSIF DE GRAVIERS

De	à	Granulo	Méthode		Entre Ø	et Ø
			Gravité	Tube		
6,00	32,55	2 à 5 mm	x		216	125

CIMENTATION

De	à	Type de ciment	Méthode		Entre Ø	et Ø
			Gravité	Tube		
0,00	3,00	CPJ45	x		350	250
0,00	3,00	CPJ45	x		225	125
3,00	5,00	CPJ45	x		216	125
5,00	6,00	Sobranite	x		216	125

POMPAGE	NS (m) :	15,37	Côte / Sol (m):	-0,3	Pompe :	10 m³
----------------	----------	-------	-----------------	------	---------	-------

ND (m)	Q (m3)	Temps
26,27	5,30	1h30
Acidification :	-	tonne(s)
ND (m)	Q (m3)	Temps
ND (m)	Q (m3)	Temps
ND (m)	Q (m3)	Temps

ND (m)	Q (m3)	Temps
26,27	5,30	1h30
Débit spécifiques		
Q' =	0,49	m³ / h / m
Coordonnées : - X : 49,29085 - Y : 4,07568 - Z : 100,35 m		
Observations : Pose d'un regard de 38x38x34 et d'une bouche à clé pour protection de la tête du forage.		

Remarques : Les côtes dont les unités ne sont pas spécifiées sont en mètre.
 Les côtes négatives signalent des valeurs positives par rapport au sol.
 Les diamètres dont les unités ne sont pas spécifiées sont en mm.

